臺灣新民報 夕刊 第二版 (明治卅一年五月九日第三種郵便物認可) 昭和十四年十月十二日 (木曜日) 第一万四千二百十六號 (一)

臺灣新民報 夕刊

十月十一日
夕刊月額定價一錢二部一錢
編輯兼發行人 佐々木寧
發行所 臺北市御成町四丁目廿二番地 臺灣新民報社
臺北市賣店 本社前(電話七五番) 臺北支局 臺中支局 臺南支局 花蓮港支局
大阪支局 (大阪市南區心斎橋筋二丁目) 東京支局 (東京市麹町區有樂町一丁目 内)

「屈服」の文字を知らず

ヒトラー總統獅子吼

一顧の價値なし

和平提議と佛首相演説

【ベルリン十日發同盟】ヒトラー總統は十日午後四時スポルトパラストにおける全獨逸帝國開闢以來の大集會に臨みドイツ國民に對し大決心と大犧牲とを要求すべしと大聲叱咤の下に獨逸の進むべき道を指示した

【ベルリン十日發同盟】グラデイニ佛首相は十日午後八時ラヂオを通じて全國民に對しその國防に關する決意を固めて戰爭に邁進すべきでありヒトラー獨逸總統の和平提案の如きは顧みるに足らぬ問題なりと放言を行つた、首相放言左の通り

ヒトラー獨逸總統の和平提案は非常且つ重要なものであるがフランスとしては到底期待する和平案ではなく從つて出來ない

英佛は武裝解除を開始せよとの要求を提出するそうした布告を發するとともにすべての戰略市民に交通機關の便宜を與うる旨を明した、既にフィンランド政府は去る九日ソ聯邦の要請をいれて現スエーデン公使Y氏を特使としてモスクワに派遣することに決定、一行は十一日モスクワに到着する豫定であるがソ聯が如何なる對フィンランド要求を提出するかは全然豫想し難きものがある

【ロンドン十日發同盟】ヒトラー總統の和平提議に對する英國政府の態度決定を待つてチエンバレン英首相の下院演說は十一日之を延期された、石理由につきサイモン樞相は十日の下院で「國際情勢の重大なる發展に關し英國政府の態度につき各自に説明と十分なる討論を與うるためである」と說明した

【ロンドン十日發同盟】ヒトラー總統の和平提議に對する英國政府の態度決定を待つてチエンバレン英首相の下院演說は十一日之を延期された、石理由につきサイモン樞相は十日の下院で「國際情勢の重大なる發展に關し英國政府の態度につき各自に説明と十分なる討論を與うるためである」と說明した

【ベルリン十日發同盟】ドイツ軍司令部はドイツ空軍のイギリス艦隊に對する攻撃に關し十日次の如く發表した

ドイツ空軍は九日ノールウエー西岸沖のイギリス艦隊に對し數回の攻撃を敢行した、その內大艦二隻は命中彈を與えたものである

【ロンドン十日發同盟】ドイツ軍司令部はドイツ空軍のイギリス艦隊に對する攻撃に關し十日次の如く發表した

ドイツ空軍は九日ノールウエー西岸沖のイギリス艦隊に對し數回の攻撃を敢行した、その內大艦二隻は命中彈を與えたものである

【ロンドン十日發同盟】ドイツ軍は數隻の無線艦に命中したに關し海軍部はドイツ空軍のイギリス艦隊に對する攻撃に關し十日次の如く發表した

ドイツ空軍は九日ノールウエー西岸沖のイギリス艦隊に對し數回の攻撃を敢行した、その內大艦二隻は命中彈を與えたものである

英も恐らく拒絶

首相の演說は十一日

【ロンドン十日發同盟】ヒトラー總統の和平提議に對する英國政府の態度決定を待つてチエンバレン英首相の下院演說は十一日之を延期された、石理由につきサイモン樞相は十日の下院で「國際情勢の重大なる發展に關し英國政府の態度につき各自に説明と十分なる討論を與うるためである」と說明した

重慶の物資缺乏

藥品類は昨年より二倍へ
洋紙一連が八十元に

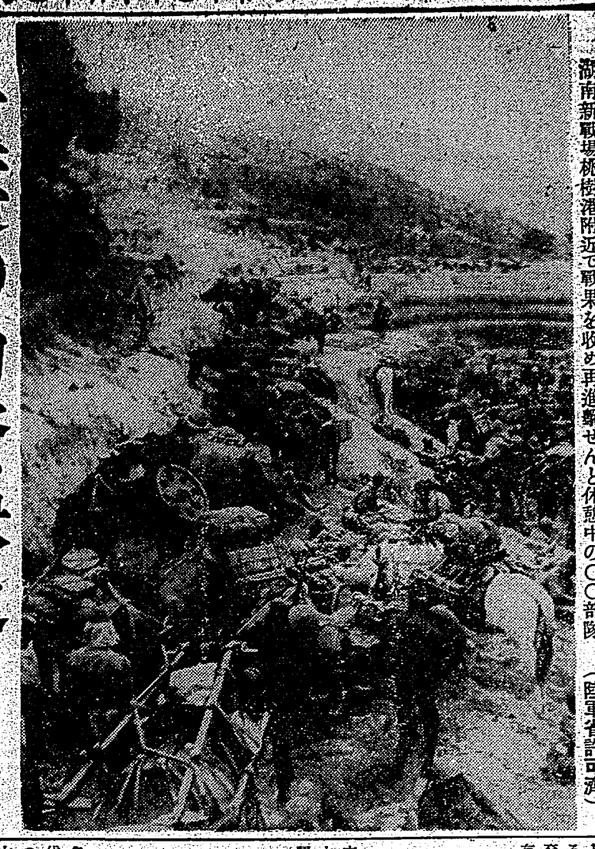

湖南新戰場桃樹港附近で戰果を收め再進擊せんと休憩中の〇〇部隊（陸軍省許可濟）

【香港十一日發同盟】昨今の重慶は日常必需品の缺乏に關する物情の急激なる昂騰に苦しめられ、官吏、國軍將士等一般民衆に至るまで何れも大打擊を受けてゐる。物價騰貴の原因は發表に際し統制經濟から來た物資の缺乏に依るがそれが經濟封鎖の積極的强化とインフレの惡性化とに伴ひ益々激しくなつてゐる。十一日から同等の統制事情にあるもの二品目について更に詳細說明を加へ發表に際し物價を增やすがためであつて、この点如何にすべきかに關係者の大きな惱みになつてゐる。十一日から同等の統制事情にあるもの二品目について更に詳細說明を加へ發表に際し物價を增やすがためであつて、この点如何にすべきかに關係者の大きな惱みになつてゐる。

譚師長死亡と發表
余漢謀のために毒殺の說

【香港十一日發同盟】第四戰區第百五十九師長譚師長は去る十月八日突如病魔に襲はれ、兩人共醫師の中西醫に於て死亡したと云はれ、又同軍の參謀長は去る九月中旬病魔に襲はれ死亡したと云

働く米國の主婦

虚禮を廢して生活を合理化

秋の風物詩（一）

露白くして

人遠く

秋は

心にしのびよる

――

所からお祝ひとして贈られるといふ樣なことは全然ないのです。ですから新婦の家庭では何も用意なくてもただ生みさへすれば用意万端が出來上つてゐるのです。こんな國で平素の交際といふものは至極あつさりしたものですが、牛日と、結婚記念日とには必ず親しい人は何か心をこめたものをプレゼントするのです。これをしない人は變人扱ひされてゐる程です。夫は必ず妻に贈り物をします。妻はその日には終日休暇をとつて、夫の好きな料理をこしらへて待つてゐます。

ドルの國アメリカの女性といへば、フラッパーなもの、軽かるしくて華奢をしてゐて夢のやうに思つてゐる向もあるかも知れませんが、今度始めて親しく接して家庭生活を共にしてみて、アメリカ婦人をよく知ることが出來たと思ひました。

先づ家庭生活ですが、日本の樣に女中等を使つてゐる家庭は極めて有産階級の外はありません。家事育兒は勿論、料理でも洗濯でも全部奥さんがやつてゐるのです。そこで考へましたが、日本の家庭での能率のいゝやうなものがアチラではないかといふと決してさうではありません。たゞ時間と手に使つて合理的に能率化してゐるので、主婦の時間もつくつて、家事の時間などもとつてあつて、知識をとり入れるといつた點です。家庭内の仕事はやはり日本の家庭と同じ位あるのです。

ですから普通の日に主婦を訪問することはよく〳〵の事がなければ致しません。大抵午後の二時すぎぱんの一寸の時間に訪問して用事をすませて歸るといふ風で、日本の樣に、手土産がなければ行かれないとか人を訪問すると半日位潰れて歸るといふことは全然致しません。その代り一月に一度位の間に親しい人達だけのお茶の會があつて、そこで御馳走をしたり、されたり、また用件はそこで片づけたりしてしまふのです。

あちらでも贈答といふことが行はれてなますが、歐洲へ親しい人がお嫁をするといふ場合はお茶の會に集るメンバーが相談してまだ赤ちやんの産れない前に各自が待ちよつてお產の用意をしてあげ、それに對して何等の返禮もする必要がありません。日本の樣に生れる赤ちやんの用意万端をととのへて、生れてから、家でととのつたものを他つたのです。大抵の者ならここで斷念するでせう。しかし、不屈のドイツ魂をもつた伯は設計された飛行船の眞ん中に立つて突貫しながらその整理に筆手を指圖してゐました。勿論伯の腕中は悲壯なものがあつたでせう。「金儲も、非職もあれ、この次にはきつと立派なものを作りあげるぞ」と强い決心を老齢明家はもつてゐたのでした。

際とした飛行船をみて人々は感心しないかといふと決してさうではありません。たゞ時間と手に使つて合理的に能率化してゐるので、主婦の時間もつくつて、家事の時間などもとつてあつて、知識をとり入れるといつた點です。家庭内の仕事はやはり日本の家庭と同じ位あるのです。

ですから普通の日に主婦を訪問することはよく〳〵の事がなければ致しません。大抵午後の二時すぎぱんの一寸の時間に訪問して用事をすませて歸るといふ風で、日本の樣に、手土産がなければ行かれないとか人を訪問すると半日位潰れて歸るといふことは全然致しません。その代り一月に一度位の間に親しい人達だけのお茶の會があつて、そこで御馳走をしたり、されたり、また用件はそこで片づけたりしてしまふのです。

あちらでも贈答といふことが行はれてなますが、歐洲へ親しい人がお嫁をするといふ場合はお茶の會に集るメンバーが相談してまだ赤ちやんの産れない前に各自が待ちよつてお產の用意をしてあげ、それに對して何等の返禮もする必要がありません。日本の樣に生れる赤ちやんの用意万端をととのへて、生れてから、家でととのつたものを他

歐洲大戰當時のツエツペリン

發明からむに苦心談

歐洲大戰の頃、しば〳〵ロンドンの空に恐ろしく巨大な飛行船が現れて、爆彈を投下し英國人をふるへあがらせました。これはドイツのツエツペリンで、當時空の覇者として全國から恐れられましたツエツペリン伯の非常な苦心研究があつたのでした。

ツエツペリン伯は獨逸の貴族で陸軍中將までなつて現役を退いてから飛行船研究に沒頭しました。

「あゝ何んといふ素晴しい發明だ、これこそあらゆるものゝ上に得る力だ」

昨日の敵が今日の味方となつた。かくて伯の飛行船ツエツペリン號は一九〇六年（明治三十九年）三月の空の征服者として、一躍世界の人氣者となつたのでした。

全長四百二十呎の空の怪物、軟式飛行船第一號は、幾風に吹きとばされて、クル〳〵と地上へ落下しました。ツエツペリン伯の苦心の結晶が、メチャ〳〵になつてしまひました。六十二歳の老齢から飛行船研究にとりかかつて、やつと生れた大切な飛行船が落下し、こなれてしまつたのです。伯はこの時七十六歳、五年間かかつた命ともたのむ飛行船であつたのです。大抵の者ならここで斷念するでせう。しかし、不屈のドイツ魂をもつた伯は設計された飛行船の眞ん中に立つて突貫しながらその整理に筆手を指圖してゐました。勿論伯の腕中は悲壯なものがあつたでせう。「金儲も、非職もあれ、この次にはきつと立派なものを作りあげるぞ」と强い決心を老齢明家はもつてゐたのでした。

際とした飛行船をみて人々は感心しないかといふと決してさうではありません。たゞ時間と手に使つて合理的に能率化してゐるので、主婦の時間もつくつて、家事の時間などもとつてあつて、知識をとり入れるといつた點です。家庭内の仕事はやはり日本の家庭と同じ位あるのです。

ですから普通の日に主婦を訪問することはよく〳〵の事がなければ致しません。大抵午後の二時すぎぱんの一寸の時間に訪問して用事をすませて歸るといふ風で、日本の樣に、手土産がなければ行かれないとか人を訪問すると半日位潰れて歸るといふことは全然致しません。その代り一月に一度位の間に親しい人達だけのお茶の會があつて、そこで御馳走をしたり、されたり、また用件はそこで片づけたりしてしまふのです。

あちらでも贈答といふことが行はれてなますが、歐洲へ親しい人がお嫁をするといふ場合はお茶の會に集るメンバーが相談してまだ赤ちやんの産れない前に各自が待ちよつてお產の用意をしてあげ、それに對して何等の返禮もする必要がありません。日本の樣に生れる赤ちやんの用意万端をととのへて、生れてから、家でととのつたものを他

女羽織の仕立方

後姿まで美しくする法

秋から冬へかけて羊羹しをよくしておかないと困るのは羽織でせう。この羽織がなか〳〵利用の期間がひろいものですから、着物のやうに、紙とか伊勢とか、さういつたもので形を整へることは出來ませんから、羽織のたしあしは一にその仕立方の上手下手に依つてわかれます。

羽織の丈は普通二尺六寸程度ですが、お嬢さん向は着物が七八寸出る位の長さ、奥樣ならば九寸から一尺出る位の方が一度似合ひですが、年寄の場合、或ひは意氣好みの人の場合にはもつと短かくなります。袖は着物よりも一分短し、これは袖幅で出します。袖丈は着物よりも五分つめます。紐つけの位置は着た時に帶の幅のほぼ眞中位が一度うつりのいゝ姿になります。

まづ、一年長の方はそれよりもわづか七寸目の方が引きしまつた感じを與へます。これはちよつとした感じですが、姿をよく見せるについての大切なコツです。

袖は袖に從つて參考と密接な關係があり、袖が肩巾に折れずに、下から縫目が出てゐるのなどはみつともないものです。これは裁始める時なるべくアイロンでしつかり折目をつけておくことです。また、肩幅のひろいのは、肩の辺からすぐに袖が附くやうに、ヂから上を袖を少し强めてつけます。これも羽織を美しく見せるコツです。

▲讀賣俱樂部（十月號）　冊の行く道（山岡莊八父（加藤武雄）二枚繪草紙（畑田六郎）淡路人形記（山本周五郎）胡沙吹く風（大村益夫）三百（名古屋）田舍の旅（山岡莊八）盛者必衰（名古屋大座談會）、魔物を倒せ（大村益夫）七〇頁（名古屋）

▲文藝春秋（十月號）　芥川賞發表（石川達三）蒼氓（石川達三）第一囘直木賞發表（川口松太郎）鶴八鶴次郎（長谷川伸）日本婦道記（山本周五郎）

▲改造（十月號）　特集・ヒットラー（ヒットラー）我が闘爭（ヒットラー）ヒットラーの生ひ立ち（ヒットラー）ヒットラーの思想（ヒットラー）ヒットラーの人物（ヒットラー）

▲中央公論（十月號）　特集・ヒットラー（ヒットラー）我が闘爭（ヒットラー）ヒットラーの生ひ立ち（ヒットラー）ヒットラーの思想（ヒットラー）ヒットラーの人物（ヒットラー）

▲婦人公論（十月號）　特集・ヒットラー（ヒットラー）我が闘爭（ヒットラー）ヒットラーの生ひ立ち（ヒットラー）ヒットラーの思想（ヒットラー）ヒットラーの人物（ヒットラー）

雜誌紹介

疲れる人に

朝一球
夜一球

一球に朝二十五囘分のヴイタミンAとBを含む有名な藥化學研究所製品です

賣出し二周年記念
一〇〇圓を五圓に割引

株式會社 王冠商店
專務取締役

ニシタウ研理

一生よい髪よい油
日本香油
守れ黒髪 日本香油で

大阪 石津號

（全國藥店ニアリ）
廿五錢 卅五錢

赤ちがら染 羽りる

黒髪！而も染めたのが他より氣づかれぬやうな自然色に染まるのが最新染毛染りる羽の特色です。發賣以來三十年、殊に最近は御愛用者が激增しつゝあります。

鬚に着いたゞけで染められ、染上げ後の乾きが早く、染着力が强くて洗つてもへゲず、手を汚さぬ染りる羽は染毛劑中第一です。

秋の化强腸胃 秋の實充養榮

寶の山に入りながら手を空しうする法はない

旺盛な食慾で、活潑な消化力で、恵まれた季節の榮養分をグン〳〵身につけるやう、丈夫な胃腸を用意すべきだ！治療藥アイフを服用すべきだ！

長い殘暑に喘いだ胃腸も、日增しの秋冷に今漸く本來の姿に還らうとして引緊まる心身、昂まる自然治癒力、條件は上乘です。今こそ治療藥アイフの一鞭で機能恢復へ拍車をかけて、一擧に健康線へ進むべきです。傷ついた胃壁、爛れた腸管も治療して、長い間の憂鬱――食慾不振、消化不良、腹痛、下痢……にも左樣ならしようではありませんか！

治療藥アイフには病源、對症二重に働く作用があり、主藥が胃腸內壁の病變部に沈着して炎症を癒やし、粘膜を强め、弛緩を引緊め、分泌や蠕動機能の異常を整へるとともに、腸管內の有毒物質を吸着して體外に排出する等、廣汎な病源治療を營み、併せて、胸やけ、噯氣、惡心、胃痛、腹痛、下痢、嘔吐、消化不良、食慾不振等の諸症狀をも消退して機能の恢復を速めますから、夏の衰弱恢復に、食慾、消化力の調整に今必須の治療藥として賞用せられます。

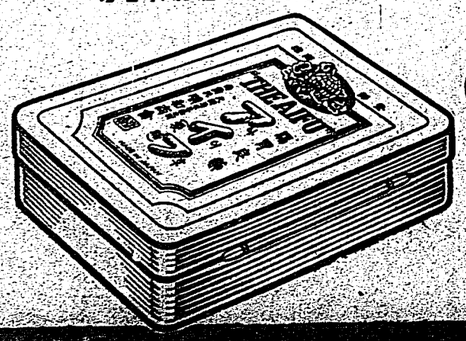

フイア は 慢性胃腸病に

大阪市東區清水谷西之町
發賣本舗 順和商會
電話大阪二四五番 電信(東)五〇〇〇・二〇〇五番
東京市本郷區湯島天神町九番地
支店 大連市山縣通九八番地

全國到る處の有名藥店にあり

情熱の飛沫

（132）

高見順作
田代光畫

牧綱の午後（七）

系が違う前からあつたのを、そのまま使つたものと思はれる昇降機などの鋼材であらう。場所柄流石にゆつたりと取つた前庭を入つた正面、木口の新らしい粗末な斜めづくりの二階建があつて、その二階の隅間に通されたが、そのお家のうしろに、大きな緑色の目立つ池をへだてて、それと隣り合つた離れ家が、これはあとから拵へ込んだらしい感じの二階から見おろされた。

風は凪となく、外は暑いばかりなので、たまさか外からつたつてくる風も、川から流氣を運んでそこへ辿りつくまでに、すつかりなまぬるくなつて了つてゐる感じだつた。

時刻が時刻なので、間が抜けたやうな、しんとした静けさだつた物淋しい雰圍氣に、汚氣をつけるみたいに、關子が、

「あたしは、曙花久美子さんと女学校が御一緒なんですつて」

と、關子に言つた。

妻の命じてあつたそばだらう、手際よく料理が運ばれてきた。

「曙花さん、北海道へお行つて、一まだ、あつちかしら」

「さあ……」

——妓館から久美子は、關子に宛書を送つてきてゐた。北海道へついたといふだけの簡單な文面だつた。御丁寧の簡單さ。

今までは、何かと書きしるした手紙を旅先からくれてゐた久美子だつただけに、關子はその簡單な文面のうしろに寂寥なものを感じた。女の友情の脆さといふやうなことも、今更ながら考へさせられた。

「曙花さんと佐治さんとは、なんでも旅の前に、もう出來てゐるといふ話は聞いたけど、——出來てゐつたことしても、今度の旅では、きつと出來ると思われ」

谷田部は、佐治にしてやられたかと、口惜さに顔が歪むのを、關子のうしろにそらしたが、その谷田部に關子がツケツケと、

「佐治さんに預けたわね。お氣の毒さま……」

「おい、おい、ヘンなことを言ふなよ」

「——曙花さんも、今度のことでは、大分勉強させられたわね。でもさうなると若奥さんなんてトンと柄に合つてゐて、いい氣になつてたさうだから、却つて悪くなつていいかもしれない。一つから、それで案外、脆く折れて了つて、もう駄目になつて了ふかもしれない」

大きな鏡餅が、部屋のなかに飛びこんできた。

——食卓がそんで、なにほどか経つと、

「ちよつと……」

とひとりで呟いて、關子が立つて行つた。

しばらくすると、女中が谷田部を呼びに來た。

そのまま、いつまで待つても、二人は戻つてこない。

やがて女關の方に自動車の音がし、すぐ窓を乗せて走り去る氣配……。

と、女中が關子に來て

「——どうぞ」

殘された二人のどちらへともなく言つた。

愛犬相談

追々寒さに向つて、入浴はどうするか

犬を飼ふ家がなかく多くなつたやうです。飼犬はともかく、性の知れた犬となれば、不注意から殺すことのないやうにしたいものです。そこで大切な入浴の方法を——

×

犬を洗ふことの可否は從來大體に於いては否定されてゐたやうですが、最近は洗つた方がよいといふ説が有力になつてゐます。

犬の入浴の利益

犬の入浴の利益は、皮膚の清潔、皮膚の健康増進、皮膚病の豫防、治療、寄生虫の驅除、臭氣の除去、毛艶の美化、運動の代用、馴致訓練、愛情の増進等であります。

入浴の時期

入浴の時期は、季節、犬の種類、年齢、健康狀態、入浴の目的、入浴後の取扱ひ方等によつて異なりますが、一般に暖かい日の午前十時から午後三時までの間に行ふのがよいでせう。

入浴の回數

入浴の回數は

臺灣日日新報
本日夕刊共十二頁
發行所 臺北市北門町二丁目番地 電話 新聞 四五一番 販賣 四五二番
發行人 佐々木喜
定價 本島 一月 金一圓 三月 金二圓五十錢 六月 金五圓 一年 金十圓
廣告料 一行十五字 一回 金五十錢 一月 金一圓 半年 金五圓 一年 金十圓
（第二版）（明治卅一年五月九日第三種郵便物認可）昭和十四年十月十二日（木曜日）臺灣日日新報 第一万四千二百十六號 A（一）

海軍關係第十回行賞
二十四勇士輝く優賞
二十四回論功行賞、事變第十六回

△殊勳甲（二十四名）

旭七 同

【東京十一日發同盟】愛を刈りでは支那事變第十六回戰死病死者論功行賞の御沙汰あらせられ十一日午前零時内閣會議局に於て發表されたが、この度は海軍關係の第十回目であつてこの榮に浴したもの二百九十八名であるが金鵄勳章授與者は百六十八名で中、海の荒鷲の名指揮官として活躍し數多き武勳を遺して偉大の中佐以下四名に對しては殊勳の功を認められて特に殊勳の御沙汰あらせられた、今左に發表の中支那方面艦隊附第十根據地隊附兼支那根據地隊附兼第十一特別根據地隊附兼上海陸戰隊附兼第十一航空隊附兼第十三航空隊附兼第十四航空隊附兼第十五航空隊附兼第十六航空隊附兼第十七航空隊附兼第十八航空隊附兼第十九航空隊附兼第二十航空隊附兼第二十一航空隊附兼第二十二航空隊附兼第二十三航空隊附兼第二十四航空隊附兼第二十五航空隊附兼第二十六航空隊附兼第二十七航空隊附兼第二十八航空隊附兼第二十九航空隊附兼第三十航空隊附兼第三十一航空隊附兼第三十二航空隊附兼第三十三航空隊附兼第三十四航空隊附兼第三十五航空隊附兼第三十六航空隊附兼第三十七航空隊附兼第三十八航空隊附兼第三十九航空隊附兼第四十航空隊附兼第四十一航空隊附兼第四十二航空隊附兼第四十三航空隊附兼第四十四航空隊附兼第四十五航空隊附兼第四十六航空隊附兼第四十七航空隊附兼第四十八航空隊附兼第四十九航空隊附兼第五十航空隊附兼第五十一航空隊附兼第五十二航空隊附兼第五十三航空隊附兼第五十四航空隊附兼第五十五航空隊附兼第五十六航空隊附兼第五十七航空隊附兼第五十八航空隊附兼第五十九航空隊附兼第六十航空隊附兼第六十一航空隊附兼第六十二航空隊附兼第六十三航空隊附兼第六十四航空隊附兼第六十五航空隊附兼第六十六航空隊附兼第六十七航空隊附兼第六十八航空隊附兼第六十九航空隊附兼第七十航空隊附兼第七十一航空隊附兼第七十二航空隊附兼第七十三航空隊附兼第七十四航空隊附兼第七十五航空隊附兼第七十六航空隊附兼第七十七航空隊附兼第七十八航空隊附兼第七十九航空隊附兼第八十航空隊附兼第八十一航空隊附兼第八十二航空隊附兼第八十三航空隊附兼第八十四航空隊附兼第八十五航空隊附兼第八十六航空隊附兼第八十七航空隊附兼第八十八航空隊附兼第八十九航空隊附兼第九十航空隊附兼第九十一航空隊附兼第九十二航空隊附兼第九十三航空隊附兼第九十四航空隊附兼第九十五航空隊附兼第九十六航空隊附兼第九十七航空隊附兼第九十八航空隊附兼第九十九航空隊附兼第百航空隊附兼第百一航空隊附兼第百二航空隊附兼第百三航空隊附兼第百四航空隊附兼第百五航空隊附兼第百六航空隊附兼第百七航空隊附兼第百八航空隊附兼第百九航空隊附兼第百十航空隊附兼第百十一航空隊附兼第百十二航空隊附兼第百十三航空隊附兼第百十四航空隊附兼第百十五航空隊附兼第百十六航空隊附兼第百十七航空隊附兼第百十八航空隊附兼第百十九航空隊附兼第百二十航空隊附兼第百二十一航空隊附兼第百二十二航空隊附兼第百二十三航空隊附兼第百二十四航空隊附兼第百二十五航空隊附兼第百二十六航空隊附兼第百二十七航空隊附兼第百二十八航空隊附兼第百二十九航空隊附兼第百三十航空隊附兼第百三十一航空隊附兼第百三十二航空隊附兼第百三十三航空隊附兼第百三十四航空隊附兼第百三十五航空隊附兼第百三十六航空隊附兼第百三十七航空隊附兼第百三十八航空隊附兼第百三十九航空隊附兼第百四十航空隊附兼第百四十一航空隊附兼第百四十二航空隊附兼第百四十三航空隊附兼第百四十四航空隊附兼第百四十五航空隊附兼第百四十六航空隊附兼第百四十七航空隊附兼第百四十八航空隊附兼第百四十九航空隊附兼第百五十航空隊附兼第百五十一航空隊附兼第百五十二航空隊附兼第百五十三航空隊附兼第百五十四航空隊附兼第百五十五航空隊附兼第百五十六航空隊附兼第百五十七航空隊附兼第百五十八航空隊附兼第百五十九航空隊附兼第百六十航空隊附兼第百六十一航空隊附兼第百六十二航空隊附兼第百六十三航空隊附兼第百六十四航空隊附兼第百六十五航空隊附兼第百六十六航空隊附兼第百六十七航空隊附兼第百六十八航空隊附兼第百六十九航空隊附兼第百七十航空隊附兼第百七十一航空隊附兼第百七十二航空隊附兼第百七十三航空隊附兼第百七十四航空隊附兼第百七十五航空隊附兼第百七十六航空隊附兼第百七十七航空隊附兼第百七十八航空隊附兼第百七十九航空隊附兼第百八十航空隊附兼第百八十一航空隊附兼第百八十二航空隊附兼第百八十三航空隊附兼第百八十四航空隊附兼第百八十五航空隊附兼第百八十六航空隊附兼第百八十七航空隊附兼第百八十八航空隊附兼第百八十九航空隊附兼第百九十航空隊附兼第百九十一航空隊附兼第百九十二航空隊附兼第百九十三航空隊附兼第百九十四航空隊附兼第百九十五航空隊附兼第百九十六航空隊附兼第百九十七航空隊附兼第百九十八航空隊附兼第百九十九航空隊附兼第二百航空隊附兼第二百一航空隊附兼第二百二航空隊附兼第二百三航空隊附兼第二百四航空隊附兼第二百五航空隊附兼第二百六航空隊附兼第二百七航空隊附兼第二百八航空隊附兼第二百九航空隊附兼第二百十航空隊附兼第二百十一航空隊附兼第二百十二航空隊附兼第二百十三航空隊附兼第二百十四航空隊附兼第二百十五航空隊附兼第二百十六航空隊附兼第二百十七航空隊附兼第二百十八航空隊附兼第二百十九航空隊附兼第二百二十航空隊附兼第二百二十一航空隊附兼第二百二十二航空隊附兼第二百二十三航空隊附兼第二百二十四航空隊附兼第二百二十五航空隊附兼第二百二十六航空隊附兼第二百二十七航空隊附兼第二百二十八航空隊附兼第二百二十九航空隊附兼第二百三十航空隊附兼第二百三十一航空隊附兼第二百三十二航空隊附兼第二百三十三航空隊附兼第二百三十四航空隊附兼第二百三十五航空隊附兼第二百三十六航空隊附兼第二百三十七航空隊附兼第二百三十八航空隊附兼第二百三十九航空隊附兼第二百四十航空隊附兼第二百四十一航空隊附兼第二百四十二航空隊附兼第二百四十三航空隊附兼第二百四十四航空隊附兼第二百四十五航空隊附兼第二百四十六航空隊附兼第二百四十七航空隊附兼第二百四十八航空隊附兼第二百四十九航空隊附兼第二百五十航空隊附兼第二百五十一航空隊附兼第二百五十二航空隊附兼第二百五十三航空隊附兼第二百五十四航空隊附兼第二百五十五航空隊附兼第二百五十六航空隊附兼第二百五十七航空隊附兼第二百五十八航空隊附兼第二百五十九航空隊附兼第二百六十航空隊附兼第二百六十一航空隊附兼第二百六十二航空隊附兼第二百六十三航空隊附兼第二百六十四航空隊附兼第二百六十五航空隊附兼第二百六十六航空隊附兼第二百六十七航空隊附兼第二百六十八航空隊附兼第二百六十九航空隊附兼第二百七十航空隊附兼第二百七十一航空隊附兼第二百七十二航空隊附兼第二百七十三航空隊附兼第二百七十四航空隊附兼第二百七十五航空隊附兼第二百七十六航空隊附兼第二百七十七航空隊附兼第二百七十八航空隊附兼第二百七十九航空隊附兼第二百八十航空隊附兼第二百八十一航空隊附兼第二百八十二航空隊附兼第二百八十三航空隊附兼第二百八十四航空隊附兼第二百八十五航空隊附兼第二百八十六航空隊附兼第二百八十七航空隊附兼第二百八十八航空隊附兼第二百八十九航空隊附兼第二百九十航空隊附兼第二百九十一航空隊附兼第二百九十二航空隊附兼第二百九十三航空隊附兼第二百九十四航空隊附兼第二百九十五航空隊附兼第二百九十六航空隊附兼第二百九十七航空隊附兼第二百九十八航空隊附兼第二百九十九航空隊附兼第三百航空隊附兼第三百一航空隊附兼第三百二航空隊附兼第三百三航空隊附兼第三百四航空隊附兼第三百五航空隊附兼第三百六航空隊附兼第三百七航空隊附兼第三百八航空隊附兼第三百九航空隊附兼第三百十航空隊附兼第三百十一航空隊附兼第三百十二航空隊附兼第三百十三航空隊附兼第三百十四航空隊附兼第三百十五航空隊附兼第三百十六航空隊附兼第三百十七航空隊附兼第三百十八航空隊附兼第三百十九航空隊附兼第三百二十航空隊附兼第三百二十一航空隊附兼第三百二十二航空隊附兼第三百二十三航空隊附兼第三百二十四航空隊附兼第三百二十五航空隊附兼第三百二十六航空隊附兼第三百二十七航空隊附兼第三百二十八航空隊附兼第三百二十九航空隊附兼第三百三十航空隊附兼第三百三十一航空隊附兼第三百三十二航空隊附兼第三百三十三航空隊附兼第三百三十四航空隊附兼第三百三十五航空隊附兼第三百三十六航空隊附兼第三百三十七航空隊附兼第三百三十八航空隊附兼第三百三十九航空隊附兼第三百四十航空隊附兼第三百四十一航空隊附兼第三百四十二航空隊附兼第三百四十三航空隊附兼第三百四十四航空隊附兼第三百四十五航空隊附兼第三百四十六航空隊附兼第三百四十七航空隊附兼第三百四十八航空隊附兼第三百四十九航空隊附兼第三百五十航空隊附兼第三百五十一航空隊附兼第三百五十二航空隊附兼第三百五十三航空隊附兼第三百五十四航空隊附兼第三百五十五航空隊附兼第三百五十六航空隊附兼第三百五十七航空隊附兼第三百五十八航空隊附兼第三百五十九航空隊附兼第三百六十航空隊附兼第三百六十一航空隊附兼第三百六十二航空隊附兼第三百六十三航空隊附兼第三百六十四航空隊附兼第三百六十五航空隊附兼第三百六十六航空隊附兼第三百六十七航空隊附兼第三百六十八航空隊附兼第三百六十九航空隊附兼第三百七十航空隊附兼第三百七十一航空隊附兼第三百七十二航空隊附兼第三百七十三航空隊附兼第三百七十四航空隊附兼第三百七十五航空隊附兼第三百七十六航空隊附兼第三百七十七航空隊附兼第三百七十八航空隊附兼第三百七十九航空隊附兼第三百八十航空隊附兼第三百八十一航空隊附兼第三百八十二航空隊附兼第三百八十三航空隊附兼第三百八十四航空隊附兼第三百八十五航空隊附兼第三百八十六航空隊附兼第三百八十七航空隊附兼第三百八十八航空隊附兼第三百八十九航空隊附兼第三百九十航空隊附兼第三百九十一航空隊附兼第三百九十二航空隊附兼第三百九十三航空隊附兼第三百九十四航空隊附兼第三百九十五航空隊附兼第三百九十六航空隊附兼第三百九十七航空隊附兼第三百九十八航空隊附兼第三百九十九航空隊附兼第四百航空隊附兼第四百一航空隊附兼第四百二航空隊附兼第四百三航空隊附兼第四百四航空隊附兼第四百五航空隊附兼第四百六航空隊附兼第四百七航空隊附兼第四百八航空隊附兼第四百九航空隊附兼第四百十航空隊附兼第四百十一航空隊附兼第四百十二航空隊附兼第四百十三航空隊附兼第四百十四航空隊附兼第四百十五航空隊附兼第四百十六航空隊附兼第四百十七航空隊附兼第四百十八航空隊附兼第四百十九航空隊附兼第四百二十航空隊附兼第四百二十一航空隊附兼第四百二十二航空隊附兼第四百二十三航空隊附兼第四百二十四航空隊附兼第四百二十五航空隊附兼第四百二十六航空隊附兼第四百二十七航空隊附兼第四百二十八航空隊附兼第四百二十九航空隊附兼第四百三十航空隊附兼第四百三十一航空隊附兼第四百三十二航空隊附兼第四百三十三航空隊附兼第四百三十四航空隊附兼第四百三十五航空隊附兼第四百三十六航空隊附兼第四百三十七航空隊附兼第四百三十八航空隊附兼第四百三十九航空隊附兼第四百四十航空隊附兼第四百四十一航空隊附兼第四百四十二航空隊附兼第四百四十三航空隊附兼第四百四十四航空隊附兼第四百四十五航空隊附兼第四百四十六航空隊附兼第四百四十七航空隊附兼第四百四十八航空隊附兼第四百四十九航空隊附兼第四百五十航空隊附兼第四百五十一航空隊附兼第四百五十二航空隊附兼第四百五十三航空隊附兼第四百五十四航空隊附兼第四百五十五航空隊附兼第四百五十六航空隊附兼第四百五十七航空隊附兼第四百五十八航空隊附兼第四百五十九航空隊附兼第四百六十航空隊附兼第四百六十一航空隊附兼第四百六十二航空隊附兼第四百六十三航空隊附兼第四百六十四航空隊附兼第四百六十五航空隊附兼第四百六十六航空隊附兼第四百六十七航空隊附兼第四百六十八航空隊附兼第四百六十九航空隊附兼第四百七十航空隊附兼第四百七十一航空隊附兼第四百七十二航空隊附兼第四百七十三航空隊附兼第四百七十四航空隊附兼第四百七十五航空隊附兼第四百七十六航空隊附兼第四百七十七航空隊附兼第四百七十八航空隊附兼第四百七十九航空隊附兼第四百八十航空隊附兼第四百八十一航空隊附兼第四百八十二航空隊附兼第四百八十三航空隊附兼第四百八十四航空隊附兼第四百八十五航空隊附兼第四百八十六航空隊附兼第四百八十七航空隊附兼第四百八十八航空隊附兼第四百八十九航空隊附兼第四百九十航空隊附兼第四百九十一航空隊附兼第四百九十二航空隊附兼第四百九十三航空隊附兼第四百九十四航空隊附兼第四百九十五航空隊附兼第四百九十六航空隊附兼第四百九十七航空隊附兼第四百九十八航空隊附兼第四百九十九航空隊附兼第五百航空隊附兼第五百一航空隊附兼第五百二航空隊附兼第五百三航空隊附兼第五百四航空隊附兼第五百五航空隊附兼第五百六航空隊附兼第五百七航空隊附兼第五百八航空隊附兼第五百九航空隊附兼第五百十航空隊附兼第五百十一航空隊附兼第五百十二航空隊附兼第五百十三航空隊附兼第五百十四航空隊附兼第五百十五航空隊附兼第五百十六航空隊附兼第五百十七航空隊附兼第五百十八航空隊附兼第五百十九航空隊附兼第五百二十航空隊附兼第五百二十一航空隊附兼第五百二十二航空隊附兼第五百二十三航空隊附兼第五百二十四航空隊附兼第五百二十五航空隊附兼第五百二十六航空隊附兼第五百二十七航空隊附兼第五百二十八航空隊附兼第五百二十九航空隊附兼第五百三十航空隊附兼第五百三十一航空隊附兼第五百三十二航空隊附兼第五百三十三航空隊附兼第五百三十四航空隊附兼第五百三十五航空隊附兼第五百三十六航空隊附兼第五百三十七航空隊附兼第五百三十八航空隊附兼第五百三十九航空隊附兼第五百四十航空隊附兼第五百四十一航空隊附兼第五百四十二航空隊附兼第五百四十三航空隊附兼第五百四十四航空隊附兼第五百四十五航空隊附兼第五百四十六航空隊附兼第五百四十七航空隊附兼第五百四十八航空隊附兼第五百四十九航空隊附兼第五百五十航空隊附兼第五百五十一航空隊附兼第五百五十二航空隊附兼第五百五十三航空隊附兼第五百五十四航空隊附兼第五百五十五航空隊附兼第五百五十六航空隊附兼第五百五十七航空隊附兼第五百五十八航空隊附兼第五百五十九航空隊附兼第五百六十航空隊附兼第五百六十一航空隊附兼第五百六十二航空隊附兼第五百六十三航空隊附兼第五百六十四航空隊附兼第五百六十五航空隊附兼第五百六十六航空隊附兼第五百六十七航空隊附兼第五百六十八航空隊附兼第五百六十九航空隊附兼第五百七十航空隊附兼第五百七十一航空隊附兼第五百七十二航空隊附兼第五百七十三航空隊附兼第五百七十四航空隊附兼第五百七十五航空隊附兼第五百七十六航空隊附兼第五百七十七航空隊附兼第五百七十八航空隊附兼第五百七十九航空隊附兼第五百八十航空隊附兼第五百八十一航空隊附兼第五百八十二航空隊附兼第五百八十三航空隊附兼第五百八十四航空隊附兼第五百八十五航空隊附兼第五百八十六航空隊附兼第五百八十七航空隊附兼第五百八十八航空隊附兼第五百八十九航空隊附兼第五百九十航空隊附兼第五百九十一航空隊附兼第五百九十二航空隊附兼第五百九十三航空隊附兼第五百九十四航空隊附兼第五百九十五航空隊附兼第五百九十六航空隊附兼第五百九十七航空隊附兼第五百九十八航空隊附兼第五百九十九航空隊附兼第六百航空隊附兼第六百一航空隊附兼第六百二航空隊附兼第六百三航空隊附兼第六百四航空隊附兼第六百五航空隊附兼第六百六航空隊附兼第六百七航空隊附兼第六百八航空隊附兼第六百九航空隊附兼第六百十航空隊附兼第六百十一航空隊附兼第六百十二航空隊附兼第六百十三航空隊附兼第六百十四航空隊附兼第六百十五航空隊附兼第六百十六航空隊附兼第六百十七航空隊附兼第六百十八航空隊附兼第六百十九航空隊附兼第六百二十航空隊附兼第六百二十一航空隊附兼第六百二十二航空隊附兼第六百二十三航空隊附兼第六百二十四航空隊附兼第六百二十五航空隊附兼第六百二十六航空隊附兼第六百二十七航空隊附兼第六百二十八航空隊附兼第六百二十九航空隊附兼第六百三十航空隊附兼第六百三十一航空隊附兼第六百三十二航空隊附兼第六百三十三航空隊附兼第六百三十四航空隊附兼第六百三十五航空隊附兼第六百三十六航空隊附兼第六百三十七航空隊附兼第六百三十八航空隊附兼第六百三十九航空隊附兼第六百四十航空隊附兼第六百四十一航空隊附兼第六百四十二航空隊附兼第六百四十三航空隊附兼第六百四十四航空隊附兼第六百四十五航空隊附兼第六百四十六航空隊附兼第六百四十七航空隊附兼第六百四十八航空隊附兼第六百四十九航空隊附兼第六百五十航空隊附兼第六百五十一航空隊附兼第六百五十二航空隊附兼第六百五十三航空隊附兼第六百五十四航空隊附兼第六百五十五航空隊附兼第六百五十六航空隊附兼第六百五十七航空隊附兼第六百五十八航空隊附兼第六百五十九航空隊附兼第六百六十航空隊附兼第六百六十一航空隊附兼第六百六十二航空隊附兼第六百六十三航空隊附兼第六百六十四航空隊附兼第六百六十五航空隊附兼第六百六十六航空隊附兼第六百六十七航空隊附兼第六百六十八航空隊附兼第六百六十九航空隊附兼第六百七十航空隊附兼第六百七十一航空隊附兼第六百七十二航空隊附兼第六百七十三航空隊附兼第六百七十四航空隊附兼第六百七十五航空隊附兼第六百七十六航空隊附兼第六百七十七航空隊附兼第六百七十八航空隊附兼第六百七十九航空隊附兼第六百八十航空隊附兼第六百八十一航空隊附兼第六百八十二航空隊附兼第六百八十三航空隊附兼第六百八十四航空隊附兼第六百八十五航空隊附兼第六百八十六航空隊附兼第六百八十七航空隊附兼第六百八十八航空隊附兼第六百八十九航空隊附兼第六百九十航空隊附兼第六百九十一航空隊附兼第六百九十二航空隊附兼第六百九十三航空隊附兼第六百九十四航空隊附兼第六百九十五航空隊附兼第六百九十六航空隊附兼第六百九十七航空隊附兼第六百九十八航空隊附兼第六百九十九航空隊附兼第七百航空隊附兼第七百一航空隊附兼第七百二航空隊附兼第七百三航空隊附兼第七百四航空隊附兼第七百五航空隊附兼第七百六航空隊附兼第七百七航空隊附兼第七百八航空隊附兼第七百九航空隊附兼第七百十航空隊附兼第七百十一航空隊附兼第七百十二航空隊附兼第七百十三航空隊附兼第七百十四航空隊附兼第七百十五航空隊附兼第七百十六航空隊附兼第七百十七航空隊附兼第七百十八航空隊附兼第七百十九航空隊附兼第七百二十航空隊附兼第七百二十一航空隊附兼第七百二十二航空隊附兼第七百二十三航空隊附兼第七百二十四航空隊附兼第七百二十五航空隊附兼第七百二十六航空隊附兼第七百二十七航空隊附兼第七百二十八航空隊附兼第七百二十九航空隊附兼第七百三十航空隊附兼第七百三十一航空隊附兼第七百三十二航空隊附兼第七百三十三航空隊附兼第七百三十四航空隊附兼第七百三十五航空隊附兼第七百三十六航空隊附兼第七百三十七航空隊附兼第七百三十八航空隊附兼第七百三十九航空隊附兼第七百四十航空隊附兼第七百四十一航空隊附兼第七百四十二航空隊附兼第七百四十三航空隊附兼第七百四十四航空隊附兼第七百四十五航空隊附兼第七百四十六航空隊附兼第七百四十七航空隊附兼第七百四十八航空隊附兼第七百四十九航空隊附兼第七百五十航空隊附兼第七百五十一航空隊附兼第七百五十二航空隊附兼第七百五十三航空隊附兼第七百五十四航空隊附兼第七百五十五航空隊附兼第七百五十六航空隊附兼第七百五十七航空隊附兼第七百五十八航空隊附兼第七百五十九航空隊附兼第七百六十航空隊附兼第七百六十一航空隊附兼第七百六十二航空隊附兼第七百六十三航空隊附兼第七百六十四航空隊附兼第七百六十五航空隊附兼第七百六十六航空隊附兼第七百六十七航空隊附兼第七百六十八航空隊附兼第七百六十九航空隊附兼第七百七十航空隊附兼第七百七十一航空隊附兼第七百七十二航空隊附兼第七百七十三航空隊附兼第七百七十四航空隊附兼第七百七十五航空隊附兼第七百七十六航空隊附兼第七百七十七航空隊附兼第七百七十八航空隊附兼第七百七十九航空隊附兼第七百八十航空隊附兼第七百八十一航空隊附兼第七百八十二航空隊附兼第七百八十三航空隊附兼第七百八十四航空隊附兼第七百八十五航空隊附兼第七百八十六航空隊附兼第七百八十七航空隊附兼第七百八十八航空隊附兼第七百八十九航空隊附兼第七百九十航空隊附兼第七百九十一航空隊附兼第七百九十二航空隊附兼第七百九十三航空隊附兼第七百九十四航空隊附兼第七百九十五航空隊附兼第七百九十六航空隊附兼第七百九十七航空隊附兼第七百九十八航空隊附兼第七百九十九航空隊附兼第八百航空隊附兼第八百一航空隊附兼第八百二航空隊附兼第八百三航空隊附兼第八百四航空隊附兼第八百五航空隊附兼第八百六航空隊附兼第八百七航空隊附兼第八百八航空隊附兼第八百九航空隊附兼第八百十航空隊附兼第八百十一航空隊附兼第八百十二航空隊附兼第八百十三航空隊附兼第八百十四航空隊附兼第八百十五航空隊附兼第八百十六航空隊附兼第八百十七航空隊附兼第八百十八航空隊附兼第八百十九航空隊附兼第八百二十航空隊附兼第八百二十一航空隊附兼第八百二十二航空隊附兼第八百二十三航空隊附兼第八百二十四航空隊附兼第八百二十五航空隊附兼第八百二十六航空隊附兼第八百二十七航空隊附兼第八百二十八航空隊附兼第八百二十九航空隊附兼第八百三十航空隊附兼第八百三十一航空隊附兼第八百三十二航空隊附兼第八百三十三航空隊附兼第八百三十四航空隊附兼第八百三十五航空隊附兼第八百三十六航空隊附兼第八百三十七航空隊附兼第八百三十八航空隊附兼第八百三十九航空隊附兼第八百四十航空隊附兼第八百四十一航空隊附兼第八百四十二航空隊附兼第八百四十三航空隊附兼第八百四十四航空隊附兼第八百四十五航空隊附兼第八百四十六航空隊附兼第八百四十七航空隊附兼第八百四十八航空隊附兼第八百四十九航空隊附兼第八百五十航空隊附兼第八百五十一航空隊附兼第八百五十二航空隊附兼第八百五十三航空隊附兼第八百五十四航空隊附兼第八百五十五航空隊附兼第八百五十六航空隊附兼第八百五十七航空隊附兼第八百五十八航空隊附兼第八百五十九航空隊附兼第八百六十航空隊附兼第八百六十一航空隊附兼第八百六十二航空隊附兼第八百六十三航空隊附兼第八百六十四航空隊附兼第八百六十五航空隊附兼第八百六十六航空隊附兼第八百六十七航空隊附兼第八百六十八航空隊附兼第八百六十九航空隊附兼第八百七十航空隊附兼第八百七十一航空隊附兼第八百七十二航空隊附兼第八百七十三航空隊附兼第八百七十四航空隊附兼第八百七十五航空隊附兼第八百七十六航空隊附兼第八百七十七航空隊附兼第八百七十八航空隊附兼第八百七十九航空隊附兼第八百八十航空隊附兼第八百八十一航空隊附兼第八百八十二航空隊附兼第八百八十三航空隊附兼第八百八十四航空隊附兼第八百八十五航空隊附兼第八百八十六航空隊附兼第八百八十七航空隊附兼第八百八十八航空隊附兼第八百八十九航空隊附兼第八百九十航空隊附兼第八百九十一航空隊附兼第八百九十二航空隊附兼第八百九十三航空隊附兼第八百九十四航空隊附兼第八百九十五航空隊附兼第八百九十六航空隊附兼第八百九十七航空隊附兼第八百九十八航空隊附兼第八百九十九航空隊附兼第九百航空隊附兼第九百一航空隊附兼第九百二航空隊附兼第九百三航空隊附兼第九百四航空隊附兼第九百五航空隊附兼第九百六航空隊附兼第九百七航空隊附兼第九百八航空隊附兼第九百九航空隊附兼第九百十航空隊附兼第九百十一航空隊附兼第九百十二航空隊附兼第九百十三航空隊附兼第九百十四航空隊附兼第九百十五航空隊附兼第九百十六航空隊附兼第九百十七航空隊附兼第九百十八航空隊附兼第九百十九航空隊附兼第九百二十航空隊附兼第九百二十一航空隊附兼第九百二十二航空隊附兼第九百二十三航空隊附兼第九百二十四航空隊附兼第九百二十五航空隊附兼第九百二十六航空隊附兼第九百二十七航空隊附兼第九百二十八航空隊附兼第九百二十九航空隊附兼第九百三十航空隊附兼第九百三十一航空隊附兼第九百三十二航空隊附兼第九百三十三航空隊附兼第九百三十四航空隊附兼第九百三十五航空隊附兼第九百三十六航空隊附兼第九百三十七航空隊附兼第九百三十八航空隊附兼第九百三十九航空隊附兼第九百四十航空隊附兼第九百四十一航空隊附兼第九百四十二航空隊附兼第九百四十三航空隊附兼第九百四十四航空隊附兼第九百四十五航空隊附兼第九百四十六航空隊附兼第九百四十七航空隊附兼第九百四十八航空隊附兼第九百四十九航空隊附兼第九百五十航空隊附兼第九百五十一航空隊附兼第九百五十二航空隊附兼第九百五十三航空隊附兼第九百五十四航空隊附兼第九百五十五航空隊附兼第九百五十六航空隊附兼第九百五十七航空隊附兼第九百五十八航空隊附兼第九百五十九航空隊附兼第九百六十航空隊附兼第九百六十一航空隊附兼第九百六十二航空隊附兼第九百六十三航空隊附兼第九百六十四航空隊附兼第九百六十五航空隊附兼第九百六十六航空隊附兼第九百六十七航空隊附兼第九百六十八航空隊附兼第九百六十九航空隊附兼第九百七十航空隊附兼第九百七十一航空隊附兼第九百七十二航空隊附兼第九百七十三航空隊附兼第九百七十四航空隊附兼第九百七十五航空隊附兼第九百七十六航空隊附兼第九百七十七航空隊附兼第九百七十八航空隊附兼第九百七十九航空隊附兼第九百八十航空隊附兼第九百八十一航空隊附兼第九百八十二航空隊附兼第九百八十三航空隊附兼第九百八十四航空隊附兼第九百八十五航空隊附兼第九百八十六航空隊附兼第九百八十七航空隊附兼第九百八十八航空隊附兼第九百八十九航空隊附兼第九百九十航空隊附兼第九百九十一航空隊附兼第九百九十二航空隊附兼第九百九十三航空隊附兼第九百九十四航空隊附兼第九百九十五航空隊附兼第九百九十六航空隊附兼第九百九十七航空隊附兼第九百九十八航空隊附兼第九百九十九航空隊附兼第一千航空隊附兼第一千一航空隊附兼第一千二航空隊附兼第一千三航空隊附兼第一千四航空隊附兼第一千五航空隊附兼第一千六航空隊附兼第一千七航空隊附兼第一千八航空隊附兼第一千九航空隊附兼第一千十航空隊附兼第一千十一航空隊附兼第一千十二航空隊附兼第一千十三航空隊附兼第一千十四航空隊附兼第一千十五航空隊附兼第一千十六航空隊附兼第一千十七航空隊附兼第一千十八航空隊附兼第一千十九航空隊附兼第一千二十航空隊附兼第一千二十一航空隊附兼第一千二十二航空隊附兼第一千二十三航空隊附兼第一千二十四航空隊附兼第一千二十五航空隊附兼第一千二十六航空隊附兼第一千二十七航空隊附兼第一千二十八航空隊附兼第一千二十九航空隊附兼第一千三十航空隊附兼第一千三十一航空隊附兼第一千三十二航空隊附兼第一千三十三航空隊附兼第一千三十四航空隊附兼第一千三十五航空隊附兼第一千三十六航空隊附兼第一千三十七航空隊附兼第一千三十八航空隊附兼第一千三十九航空隊附兼第一千四十航空隊附兼第一千四十一航空隊附兼第一千四十二航空隊附兼第一千四十三航空隊附兼第一千四十四航空隊附兼第一千四十五航空隊附兼第一千四十六航空隊附兼第一千四十七航空隊附兼第一千四十八航空隊附兼第一千四十九航空隊附兼第一千五十航空隊附兼第一千五十一航空隊附兼第一千五十二航空隊附兼第一千五十三航空隊附兼第一千五十四航空隊附兼第一千五十五航空隊附兼第一千五十六航空隊附兼第一千五十七航空隊附兼第一千五十八航空隊附兼第一千五十九航空隊附兼第一千六十航空隊附兼第一千六十一航空隊附兼第一千六十二航空隊附兼第一千六十三航空隊附兼第一千六十四航空隊附兼第一千六十五航空隊附兼第一千六十六航空隊附兼第一千六十七航空隊附兼第一千六十八航空隊附兼第一千六十九航空隊附兼第一千七十航空隊附兼第一千七十一航空隊附兼第一千七十二航空隊附兼第一千七十三航空隊附兼第一千七十四航空隊附兼第一千七十五航空隊附兼第一千七十六航空隊附兼第一千七十七航空隊附兼第一千七十八航空隊附兼第一千七十九航空隊附兼第一千八十航空隊附兼第一千八十一航空隊附兼第一千八十二航空隊附兼第一千八十三航空隊附兼第一千八十四航空隊附兼第一千八十五航空隊附兼第一千八十六航空隊附兼第一千八十七航空隊附兼第一千八十八航空隊附兼第一千八十九航空隊附兼第一千九十航空隊附兼第一千九十一航空隊附兼第一千九十二航空隊附兼第一千九十三航空隊附兼第一千九十四航空隊附兼第一千九十五航空隊附兼第一千九十六航空隊附兼第一千九十七航空隊附兼第一千九十八航空隊附兼第一千九十九航空隊附兼第二千航空隊附兼第二千一航空隊附兼第二千二航空隊附兼第二千三航空隊附兼第二千四航空隊附兼第二千五航空隊附兼第二千六航空隊附兼第二千七航空隊附兼第二千八航空隊附兼第二千九航空隊附兼第二千十航空隊附兼第二千十一航空隊附兼第二千十二航空隊附兼第二千十三航空隊附兼第二千十四航空隊附兼第二千十五航空隊附兼第二千十六航空隊附兼第二千十七航空隊附兼第二千十八航空隊附兼第二千十九航空隊附兼第二千二十航空隊附兼第二千二十一航空隊附兼第二千二十二航空隊附兼第二千二十三航空隊附兼第二千二十四航空隊附兼第二千二十五航空隊附兼第二千二十六航空隊附兼第二千二十七航空隊附兼第二千二十八航空隊附兼第二千二十九航空隊附兼第二千三十航空隊附兼第二千三十一航空隊附兼第二千三十二航空隊附兼第二千三十三航空隊附兼第二千三十四航空隊附兼第二千三十五航空隊附兼第二千三十六航空隊附兼第二千三十七航空隊附兼第二千三十八航空隊附兼第二千三十九航空隊附兼第二千四十航空隊附兼第二千四十一航空隊附兼第二千四十二航空隊附兼第二千四十三航空隊附兼第二千四十四航空隊附兼第二千四十五航空隊附兼第二千四十六航空隊附兼第二千四十七航空隊附兼第二千四十八航空隊附兼第二千四十九航空隊附兼第二千五十航空隊附兼第二千五十一航空隊附兼第二千五十二航空隊附兼第二千五十三航空隊附兼第二千五十四航空隊附兼第二千五十五航空隊附兼第二千五十六航空隊附兼第二千五十七航空隊附兼第二千五十八航空隊附兼第二千五十九航空隊附兼第二千六十航空隊附兼第二千六十一航空隊附兼第二千六十二航空隊附兼第二千六十三航空隊附兼第二千六十四航空隊附兼第二千六十五航空隊附兼第二千六十六航空隊附兼第二千六十七航空隊附兼第二千六十八航空隊附兼第二千六十九航空隊附兼第二千七十航空隊附兼第二千七十一航空隊附兼第二千七十二航空隊附兼第二千七十三航空隊附兼第二千七十四航空隊附兼第二千七十五航空隊附兼第二千七十六航空隊附兼第二千七十七航空隊附兼第二千七十八航空隊附兼第二千七十九航空隊附兼第二千八十航空隊附兼第二千八十一航空隊附兼第二千八十二航空隊附兼第二千八十三航空隊附兼第二千八十四航空隊附兼第二千八十五航空隊附兼第二千八十六航空隊附兼第二千八十七航空隊附兼第二千八十八航空隊附兼第二千八十九航空隊附兼第二千九十航空隊附兼第二千九十一航空隊附兼第二千九十二航空隊附兼第二千九十三航空隊附兼第二千九十四航空隊附兼第二千九十五航空隊附兼第二千九十六航空隊附兼第二千九十七航空隊附兼第二千九十八航空隊附兼第二千九十九航空隊附兼第三千航空隊附兼第三千一航空隊附兼第三千二航空隊附兼第三千三航空隊附兼第三千四航空隊附兼第三千五航空隊附兼第三千六航空隊附兼第三千七航空隊附兼第三千八航空隊附兼第三千九航空隊附兼第三千十航空隊附兼第三千十一航空隊附兼第三千十二航空隊附兼第三千十三航空隊附兼第三千十四航空隊附兼第三千十五航空隊附兼第三千十六航空隊附兼第三千十七航空隊附兼第三千十八航空隊附兼第三千十九航空隊附兼第三千二十航空隊附兼第三千二十一航空隊附兼第三千二十二航空隊附兼第三千二十三航空隊附兼第三千二十四航空隊附兼第三千二十五航空隊附兼第三千二十六航空隊附兼第三千二十七航空隊附兼第三千二十八航空隊附兼第三千二十九航空隊附兼第三千三十航空隊附兼第三千三十一航空隊附兼第三千三十二航空隊附兼第三千三十三航空隊附兼第三千三十四航空隊附兼第三千三十五航空隊附兼第三千三十六航空隊附兼第三千三十七航空隊附兼第三千三十八航空隊附兼第三千三十九航空隊附兼第三千四十航空隊附兼第三千四十一航空隊附兼第三千四十二航空隊附兼第三千四十三航空隊附兼第三千四十四航空隊附兼第三千四十五航空隊附兼第三千四十六航空隊附兼第三千四十七航空隊附兼第三千四十八航空隊附兼第三千四十九航空隊附兼第三千五十航空隊附兼第三千五十一航空隊附兼第三千五十二航空隊附兼第三千五十三航空隊附兼第三千五十

最高標準販賣價格
臺灣物價委員會の答申

織維品……（六）

メロレース	八四七	一三〇	一番	同	晒
同	七八九	一三〇	同	同	同
同	九〇五	一三〇	同	同	同
同	八四七	一三〇	同	同	同
同	九〇四	一三〇	同	同	同
同	七〇二	一三〇	同	同	同
同	八一六	一三〇	同	同	同
同	八五三	一三〇	同	同	同
同	一〇〇三	一三〇	同	同	同
同	八五	一〇〇	同	同	同
同	八三	一五〇	同	同	同
同	八〇九	一三〇	同	同	同
同	九五	一三〇	同	同	同
同	七〇	一三〇	同	同	同
同	八二	一〇〇	同	同	同
同	八八	一〇〇	同	同	同
同	八五	一〇〇	同	同	同
同	八三	一〇〇	同	同	同
同	八〇九	一三〇	同	同	同
同	八五	一〇〇	同	同	同
同	八〇九	一三〇	同	同	同
同	九五	一三〇	同	同	同
同	八〇九	一三〇	同	同	同
同	八

農鑛産地を分つ
獨ソの蠶食ぶり
ソ聯へ—石油年産八千五萬噸
獨逸へ—歐洲一の羅紗生産地

獨領となつた地方

獨逸が領有した西部カルパチア山脈からヴイスワ河流域はソ聯領の石油に次つて石炭が極めて豐富であり、年産四十万噸と称せられて居る、更に西部カルパチア山脈北方地域から上部シレジアにかけては石炭は勿論のこと、鉄、加里、鉛の無盡の寶庫と称せられ、ヴイスワ河の流域の農産物は勿論のこと首都ワルソーを中心として鉄鋼、砂糖、冶金、化学工業は歐洲第一の勝あり、オーデル、ヴイスワ兩水域地方の紡織は獨逸の誇りとされて居る。

ソ聯の得た地方

さてこの廣大な領土をソ聯は如何に料理するかと言はれる。

×

更に負擔關は天災に惠まれた地域ではあるが、常に農民の苦しみとなり、凶年は振はなかつたと同時に飢餓の襲來によつて文化の發達は阻止されて了ふ。

×

ソ聯はナチスの侵略に備へて、ナチに對して反撃を加へてゐるものと考へない。獨逸には此意味の經濟が無いではないテニック人や、スデーテン獨逸人が英領等に參加したといふのは自傳かも知れぬが、事實でもあり得る英國は出來ない。

×

然し、獨逸にも不同意な點がある。それは大きな負擔を落してゐる英國帝國の自壞が之だ。アイルランドは既に中立を表明したし豪州の如きは獨立を急つてゐるし、カナダ、南阿等も獨立の氣運が濃厚である。

×

獨逸はナチスの強權で統制して來たから、ナチに對して反撃を加へてゐるものと考へない。獨逸には此意味の經濟が無いではないテニック人や、スデーテン獨逸人が英領等に參加したといふのは自傳かも知れぬが、事實でもあり得る英國は出來ない。

×

然し、獨逸にも不同意な點がある。それは大きな負擔を落してゐる英國帝國の自壞が之だ。アイルランドは既に中立を表明したし豪州の如き、

空に殘れる (137)

尾崎士郎 作
高木清 畫

（承前）

伊保子（十二）

「まあ、合格したわ」

電報用紙をきたのは發信の午後だった。前の日の晩から郵便配達夫の小さくらんだ胸が急に氣に掛りだした。お勝手で人の足音、聞えたり、自轉車の停る氣配がしたりする度に、やりかけた仕事も放り出してお勝へ飛び出して行った。

「まるで感心な待つてるやうだねえ」

大御老人が冷かすのに首を振つて、

「きっと駄目だと思ふんだけど、少女さんさう思はなくつて？」

大きな瞳に問つてゐる無邪氣のいい老紳士の、可愛いけれども何か親しみを感じられなかつた。昌藏の端々が、孫につたら、利用してもらへるから知れないといふ期待を支へてくれたが、むしろ自分から駄目だと打消す方が安心出來るやうな氣持だつた。午後の二時頃、郵便配達夫が投げ込んだ電報を手にして、

「ほう、通つたのかね」

縁側で漢籍の讀下をやつてゐた大御老人が、伊保子の差出した手紙を眼鏡越しにおろつと眺めた。

「ふむ、北九州蒙疆與亘——そらいひつかしい名前だが、何をやつてゐる會社だね？」

瞬間、伊保子はたちどころつた。

大御老人に言はれてみると、「北九州蒙疆與亘」といふ商號も正體が摑みにくかつたし、どんな人が經營してゐる何の會社をつてゐるのかもわからなかつた。採用は岡に立會つた人一人きりで、ほかに事務員がゐる樣子も見えなかつた。

しかし、さういふ點はやはりケロクゲ）の結婚したうちでも稍ない譲歩であつた……のみならず、ドイツ人と一緒に生活の自由がある此處で我々は論理と感情の調和にぶつかる。この點に頭を働かせても働くばかりで、精神的工作のみでこれを除くことは不可能であ

科學者の眼で見た 獨逸の知識階級

第一次大戰後獨逸ドイツ軍閥司令部内に起居したアメリカ有數の科學者ヴァン・クロツグ（一八六七——一九二七）の遺著『紀などが最近友人の手で取纏められ『司令部の夜』と名づけて出版された。クロツグは生物學者として學位を取つてゐたほか、すぐれた哲學者として知られて居り、七十年の生涯を科學的精神の實現に努め現在世界的科學通信社であるサイエンスサービスの最初の理事をしてゐたことがある。

大戰中彼はベルギー戰線のため大いに活躍したがその仕事より寧ろドイツ軍司令部内でなされたものので、それだけにドイツ民族を知ること深く、現在第二次大戰の推移に興味を有する我々にとつて、その意見を聞くことも無駄ではあるまい。左にその抜粋を掲げる。

×　×　×

"彼等の觀點となるものは、その統轄下にある國土や人民をして、我々の觀點に支配させることを決して望まないのである。何となれば彼らの觀點は、已れも生きまた他をも生かす眞の生活を營んでいないからである……

"生存競爭——激しく容赦なき競爭は只ひに異なる組織間の間における鉄則である。この競爭は自然法則であるが故に進化して行くべきは勿論、この自然法則はその冷酷な自然の方法によつて人類の數消を成就するであつたが故に、むしろ競爭は進行せしむべきである……國内機關やよび社會機關形態において最も新しい進化の段階にある人類團體は最强であり、これのみが人類のために他の全ての組織なる團體の壓迫において維持さるべきである……

かくの如きが私（ヴァン・クロツグ）の結論である。

英國における 輸血準備完了

◇……一萬人の血液檢査

歐洲の動亂は愈よ擴大の傾向を見せて居り、一切の戰時的諸施設は緊張せしめられつゝある。防空關係は勿論、仕事を持つたといふ喜びの方がふえた。

伊保子はた大御老人の書集を打消

あらゆる都市の公園、廣場、埋立地等に防空壕の掘鑿が續けられ、燈火管制の際に通行人の携帶する防毒マスクの試驗が行はれ、ロンドン市民は愈よ最後の覺悟を固めてゐるやうに見える。

ベルギー戰線のため大いに活躍したがその仕事より寧ろドイツ軍司令部内でなされたものので、それだけにドイツ民族を知ること深く、現在第二次大戰の推移に興味を有する我々にとつて、その意見を聞くことも無駄ではあるまい。左にその抜粋を掲げる。

×　×　×

"彼等の觀點となるものは、その統轄下にある國土や人民をして、我々の觀點に支配させることを決して望まないのである。何となれば彼らの觀點は、已れも生きまた他をも生かす眞の生活を營んでいないからである。

乳兒の音樂教育

赤ん坊の音樂のレッスンは遊びながら聞く世間の先入觀から始まる。母よ、快活であれ。

そのうち嬰兒は、サムソンの髮を欲しいと思ふにちがひない。

×　×　×

今日もアメリカの多くの科學者がクロツグと同じ樣な考へをドイツに抱いてゐることは事實である。クロツグはそれでも個人の科學の國家性といふやうなことは考へてゐなかつたらしい。今日のドイツを全體にみることはそこまで考へるべきである。

（松原土岐雄）

交通調査に映畫

警視廳では交通調査の參考資料を取りつけ、下を通る自動車その他交通機關の速度や運轉者の擧動を調査に着手することゝなつたが、アメリカで行はれた交通調査の一つ眼目である

飲める乳樹の樹液

アメリカでは最近ハイウエイの驛路整理を全國的に施行したが主たる結果は驛路を現在位置から動かすことであると

ダニオエラ地方に繁殖する乳樹はメクノキといはれるだけあつて、甘いミルク樣の樹液を分泌するが、イチヂクなどとちがつてこの乳汁は飲用できる、またカメラの發明に當つては樹脂に用ふるに適してゐるので重寶がられてゐる

交通調査に映畫

警視廳では交通調査の參考資料を取りつけ、下を通る自動車その他交通機關の速度や運轉者の擧動を調査に着手することゝなつたが、アメリカで行はれた交通調査の一つ眼目である

乳兒の音樂教育

赤ん坊の音樂のレッスンは遊びながら聞く世間の先入觀から始まる。母よ、快活であれ。

そのうち嬰兒は、サムソンの髮を欲しいと思ふにちがひない。

×　×　×

今日もアメリカの多くの科學者がクロツグと同じ樣な考へをドイツに抱いてゐることは事實である。クロツグはそれでも個人の科學の國家性といふやうなことは考へてゐなかつたらしい。今日のドイツを全體にみることはそこまで考へるべきである。

（松原土岐雄）

一科學情報一

邪魔になる掲示板

アメリカでは最近ハイウエイの驛路整理を全國的に施行したが主たる結果は驛路を現在位置から動かすことであると

飲める乳樹の樹液

ダニオエラ地方に繁殖する乳樹はメクノキといはれるだけあつて、甘いミルク樣の樹液を分泌するが、イチヂクなどとちがつてこの乳汁は飲用できる、またカメラの發明に當つては樹脂に用ふるに適してゐるので重寶がられてゐる

交通調査に映畫

警視廳では交通調査の參考資料を取りつけ、下を通る自動車その他交通機關の速度や運轉者の擧動を調査に着手することゝなつたが、アメリカで行はれた交通調査の一つ眼目である

乳兒の音樂教育

赤ん坊の音樂のレッスンは遊びながら聞く世間の先入觀から始まる。母よ、快活であれ。

そのうち嬰兒は、サムソンの髮を欲しいと思ふにちがひない。

×　×　×

今日もアメリカの多くの科學者がクロツグと同じ樣な考へをドイツに抱いてゐることは事實である。クロツグはそれでも個人の科學の國家性といふやうなことは考へてゐなかつたらしい。今日のドイツを全體にみることはそこまで考へるべきである。

（松原土岐雄）

ラヂオ

朝
【六・〇〇】朝の挨拶
【七・〇〇】朝の體操（仙臺）日蓮上人の御眞ちへ（一）…立正護國論
【七・二〇】ラヂオ體操・朝の音樂
【七・三〇】ニュース
【七・四〇】家庭婦人（東京）
【八・〇〇】ニュース
【八・一〇】朝樂ドイツ軍樂隊演奏（第十五回）
【九・四五】家庭婦人（東京）
【一〇・一五】家庭料理（東京）
【一一・〇〇】ニュース
【一一・一〇】昼時音樂（東京）
【一二・〇〇】ニュース
【一二・一〇】農業時間（東京）
【一二・四〇】ニュース

午
【一二・五五】時報
【一三・〇〇】ニュース
【一三・一〇】農業時間（前篇）
【一三・四〇】ニュース
【一三・五〇】農業時間（後篇）
【一四・〇〇】ニュース
【一四・一〇】農業時間（後篇）
【一四・四〇】ニュース
【一四・五〇】農業時間（後篇）
【一五・〇〇】ニュース
【一五・一〇】農業時間（後篇）
【一五・四〇】ニュース
【一五・五〇】農業時間（後篇）
【一六・〇〇】ニュース
【一六・一〇】農業時間（後篇）
【一六・四〇】ニュース
【一六・五〇】農業時間（後篇）
【一七・〇〇】ニュース
【一七・一〇】農業時間（後篇）
【一七・四〇】ニュース
【一七・五〇】農業時間（後篇）
【一八・〇〇】ニュース
【一八・一〇】農業時間（後篇）
【一八・四〇】ニュース
【一八・五〇】農業時間（後篇）
【一九・〇〇】ニュース
【一九・一〇】農業時間（後篇）
【一九・四〇】ニュース
【一九・五〇】農業時間（後篇）
【二〇・〇〇】ニュース
【二〇・一〇】農業時間（後篇）
【二〇・四〇】ニュース
【二〇・五〇】農業時間（後篇）
【二一・〇〇】ニュース
【二一・一〇】農業時間（後篇）
【二一・四〇】ニュース
【二一・五〇】農業時間（後篇）
【二二・〇〇】ニュース
【二二・一〇】農業時間（後篇）
【二二・四〇】ニュース
【二二・五〇】農業時間（後篇）
【二三・〇〇】ニュース
【二三・一〇】農業時間（後篇）
【二三・四〇】ニュース
【二三・五〇】農業時間（後篇）
【二四・〇〇】ニュース
【二四・一〇】農業時間（後篇）
【二四・四〇】ニュース
【二四・五〇】農業時間（後篇）
【二五・〇〇】ニュース
【二五・一〇】農業時間（後篇）
【二五・四〇】ニュース
【二五・五〇】農業時間（後篇）
【二六・〇〇】ニュース
【二六・一〇】農業時間（後篇）
【二六・四〇】ニュース
【二六・五〇】農業時間（後篇）
【二七・〇〇】ニュース
【二七・一〇】農業時間（後篇）
【二七・四〇】ニュース
【二七・五〇】農業時間（後篇）
【二八・〇〇】ニュース
【二八・一〇】農業時間（後篇）
【二八・四〇】ニュース
【二八・五〇】農業時間（後篇）
【二九・〇〇】ニュース
【二九・一〇】農業時間（後篇）
【二九・四〇】ニュース
【二九・五〇】農業時間（後篇）
【三〇・〇〇】ニュース
【三〇・一〇】農業時間（後篇）
【三〇・四〇】ニュース
【三〇・五〇】農業時間（後篇）
【三一・〇〇】ニュース
【三一・一〇】農業時間（後篇）
【三一・四〇】ニュース
【三一・五〇】農業時間（後篇）
【三二・〇〇】ニュース
【三二・一〇】農業時間（後篇）
【三二・四〇】ニュース
【三二・五〇】農業時間（後篇）
【三三・〇〇】ニュース
【三三・一〇】農業時間（後篇）
【三三・四〇】ニュース
【三三・五〇】農業時間（後篇）
【三四・〇〇】ニュース
【三四・一〇】農業時間（後篇）
【三四・四〇】ニュース
【三四・五〇】農業時間（後篇）
【三五・〇〇】ニュース
【三五・一〇】農業時間（後篇）
【三五・四〇】ニュース
【三五・五〇】農業時間（後篇）
【三六・〇〇】ニュース
【三六・一〇】農業時間（後篇）
【三六・四〇】ニュース
【三六・五〇】農業時間（後篇）
【三七・〇〇】ニュース
【三七・一〇】農業時間（後篇）
【三七・四〇】ニュース
【三七・五〇】農業時間（後篇）
【三八・〇〇】ニュース
【三八・一〇】農業時間（後篇）
【三八・四〇】ニュース
【三八・五〇】農業時間（後篇）
【三九・〇〇】ニュース
【三九・一〇】農業時間（後篇）
【三九・四〇】ニュース
【三九・五〇】農業時間（後篇）
【四〇・〇〇】ニュース
【四〇・一〇】農業時間（後篇）
【四〇・四〇】ニュース
【四〇・五〇】農業時間（後篇）
【四一・〇〇】ニュース
【四一・一〇】農業時間（後篇）
【四一・四〇】ニュース
【四一・五〇】農業時間（後篇）
【四二・〇〇】ニュース
【四二・一〇】農業時間（後篇）
【四二・四〇】ニュース
【四二・五〇】農業時間（後篇）
【四三・〇〇】ニュース
【四三・一〇】農業時間（後篇）
【四三・四〇】ニュース
【四三・五〇】農業時間（後篇）
【四四・〇〇】ニュース
【四四・一〇】農業時間（後篇）
【四四・四〇】ニュース
【四四・五〇】農業時間（後篇）
【四五・〇〇】ニュース
【四五・一〇】農業時間（後篇）
【四五・四〇】ニュース
【四五・五〇】農業時間（後篇）
【四六・〇〇】ニュース
【四六・一〇】農業時間（後篇）
【四六・四〇】ニュース
【四六・五〇】農業時間（後篇）
【四七・〇〇】ニュース
【四七・一〇】農業時間（後篇）
【四七・四〇】ニュース
【四七・五〇】農業時間（後篇）
【四八・〇〇】ニュース
【四八・一〇】農業時間（後篇）
【四八・四〇】ニュース
【四八・五〇】農業時間（後篇）
【四九・〇〇】ニュース
【四九・一〇】農業時間（後篇）
【四九・四〇】ニュース
【四九・五〇】農業時間（後篇）
【五〇・〇〇】ニュース
【五〇・一〇】農業時間（後篇）
【五〇・四〇】ニュース
【五〇・五〇】農業時間（後篇）
【五一・〇〇】ニュース
【五一・一〇】農業時間（後篇）
【五一・四〇】ニュース
【五一・五〇】農業時間（後篇）
【五二・〇〇】ニュース
【五二・一〇】農業時間（後篇）
【五二・四〇】ニュース
【五二・五〇】農業時間（後篇）
【五三・〇〇】ニュース
【五三・一〇】農業時間（後篇）
【五三・四〇】ニュース
【五三・五〇】農業時間（後篇）
【五四・〇〇】ニュース
【五四・一〇】農業時間（後篇）
【五四・四〇】ニュース
【五四・五〇】農業時間（後篇）
【五五・〇〇】ニュース
【五五・一〇】農業時間（後篇）
【五五・四〇】ニュース
【五五・五〇】農業時間（後篇）
【五六・〇〇】ニュース
【五六・一〇】農業時間（後篇）
【五六・四〇】ニュース
【五六・五〇】農業時間（後篇）
【五七・〇〇】ニュース
【五七・一〇】農業時間（後篇）
【五七・四〇】ニュース
【五七・五〇】農業時間（後篇）
【五八・〇〇】ニュース
【五八・一〇】農業時間（後篇）
【五八・四〇】ニュース
【五八・五〇】農業時間（後篇）
【五九・〇〇】ニュース
【五九・一〇】農業時間（後篇）
【五九・四〇】ニュース
【五九・五〇】農業時間（後篇）
【六〇・〇〇】ニュース
【六〇・一〇】農業時間（後篇）
【六〇・四〇】ニュース
【六〇・五〇】農業時間（後篇）
【六一・〇〇】ニュース
【六一・一〇】農業時間（後篇）
【六一・四〇】ニュース
【六一・五〇】農業時間（後篇）
【六二・〇〇】ニュース
【六二・一〇】農業時間（後篇）
【六二・四〇】ニュース
【六二・五〇】農業時間（後篇）
【六三・〇〇】ニュース
【六三・一〇】農業時間（後篇）
【六三・四〇】ニュース
【六三・五〇】農業時間（後篇）
【六四・〇〇】ニュース
【六四・一〇】農業時間（後篇）
【六四・四〇】ニュース
【六四・五〇】農業時間（後篇）
【六五・〇〇】ニュース
【六五・一〇】農業時間（後篇）
【六五・四〇】ニュース
【六五・五〇】農業時間（後篇）
【六六・〇〇】ニュース
【六六・一〇】農業時間（後篇）
【六六・四〇】ニュース
【六六・五〇】農業時間（後篇）
【六七・〇〇】ニュース
【六七・一〇】農業時間（後篇）
【六七・四〇】ニュース
【六七・五〇】農業時間（後篇）
【六八・〇〇】ニュース
【六八・一〇】農業時間（後篇）
【六八・四〇】ニュース
【六八・五〇】農業時間（後篇）
【六九・〇〇】ニュース
【六九・一〇】農業時間（後篇）
【六九・四〇】ニュース
【六九・五〇】農業時間（後篇）
【七〇・〇〇】ニュース
【七〇・一〇】農業時間（後篇）
【七〇・四〇】ニュース
【七〇・五〇】農業時間（後篇）
【七一・〇〇】ニュース
【七一・一〇】農業時間（後篇）
【七一・四〇】ニュース
【七一・五〇】農業時間（後篇）
【七二・〇〇】ニュース
【七二・一〇】農業時間（後篇）
【七二・四〇】ニュース
【七二・五〇】農業時間（後篇）
【七三・〇〇】ニュース
【七三・一〇】農業時間（後篇）
【七三・四〇】ニュース
【七三・五〇】農業時間（後篇）
【七四・〇〇】ニュース
【七四・一〇】農業時間（後篇）
【七四・四〇】ニュース
【七四・五〇】農業時間（後篇）
【七五・〇〇】ニュース
【七五・一〇】農業時間（後篇）
【七五・四〇】ニュース
【七五・五〇】農業時間（後篇）
【七六・〇〇】ニュース
【七六・一〇】農業時間（後篇）
【七六・四〇】ニュース
【七六・五〇】農業時間（後篇）
【七七・〇〇】ニュース
【七七・一〇】農業時間（後篇）
【七七・四〇】ニュース
【七七・五〇】農業時間（後篇）
【七八・〇〇】ニュース
【七八・一〇】農業時間（後篇）
【七八・四〇】ニュース
【七八・五〇】農業時間（後篇）
【七九・〇〇】ニュース
【七九・一〇】農業時間（後篇）
【七九・四〇】ニュース
【七九・五〇】農業時間（後篇）
【八〇・〇〇】ニュース
【八〇・一〇】農業時間（後篇）
【八〇・四〇】ニュース
【八〇・五〇】農業時間（後篇）
【八一・〇〇】ニュース
【八一・一〇】農業時間（後篇）
【八一・四〇】ニュース
【八一・五〇】農業時間（後篇）
【八二・〇〇】ニュース
【八二・一〇】農業時間（後篇）
【八二・四〇】ニュース
【八二・五〇】農業時間（後篇）
【八三・〇〇】ニュース
【八三・一〇】農業時間（後篇）
【八三・四〇】ニュース
【八三・五〇】農業時間（後篇）
【八四・〇〇】ニュース
【八四・一〇】農業時間（後篇）
【八四・四〇】ニュース
【八四・五〇】農業時間（後篇）
【八五・〇〇】ニュース
【八五・一〇】農業時間（後篇）
【八五・四〇】ニュース
【八五・五〇】農業時間（後篇）
【八六・〇〇】ニュース
【八六・一〇】農業時間（後篇）
【八六・四〇】ニュース
【八六・五〇】農業時間（後篇）
【八七・〇〇】ニュース
【八七・一〇】農業時間（後篇）
【八七・四〇】ニュース
【八七・五〇】農業時間（後篇）
【八八・〇〇】ニュース
【八八・一〇】農業時間（後篇）
【八八・四〇】ニュース
【八八・五〇】農業時間（後篇）
【八九・〇〇】ニュース
【八九・一〇】農業時間（後篇）
【八九・四〇】ニュース
【八九・五〇】農業時間（後篇）
【九〇・〇〇】ニュース
【九〇・一〇】農業時間（後篇）
【九〇・四〇】ニュース
【九〇・五〇】農業時間（後篇）
【九一・〇〇】ニュース
【九一・一〇】農業時間（後篇）
【九一・四〇】ニュース
【九一・五〇】農業時間（後篇）
【九二・〇〇】ニュース
【九二・一〇】農業時間（後篇）
【九二・四〇】ニュース
【九二・五〇】農業時間（後篇）
【九三・〇〇】ニュース
【九三・一〇】農業時間（後篇）
【九三・四〇】ニュース
【九三・五〇】農業時間（後篇）
【九四・〇〇】ニュース
【九四・一〇】農業時間（後篇）
【九四・四〇】ニュース
【九四・五〇】農業時間（後篇）
【九五・〇〇】ニュース
【九五・一〇】農業時間（後篇）
【九五・四〇】ニュース
【九五・五〇】農業時間（後篇）
【九六・〇〇】ニュース
【九六・一〇】農業時間（後篇）
【九六・四〇】ニュース
【九六・五〇】農業時間（後篇）
【九七・〇〇】ニュース
【九七・一〇】農業時間（後篇）
【九七・四〇】ニュース
【九七・五〇】農業時間（後篇）
【九八・〇〇】ニュース
【九八・一〇】農業時間（後篇）
【九八・四〇】ニュース
【九八・五〇】農業時間（後篇）
【九九・〇〇】ニュース
【九九・一〇】農業時間（後篇）
【九九・四〇】ニュース
【九九・五〇】農業時間（後篇）
【一〇〇・〇〇】ニュース
【一〇〇・一〇】農業時間（後篇）
【一〇〇・四〇】ニュース
【一〇〇・五〇】農業時間（後篇）
【一〇一・〇〇】ニュース
【一〇一・一〇】農業時間（後篇）
【一〇一・四〇】ニュース
【一〇一・五〇】農業時間（後篇）
【一〇二・〇〇】ニュース
【一〇二・一〇】農業時間（後篇）
【一〇二・四〇】ニュース
【一〇二・五〇】農業時間（後篇）
【一〇三・〇〇】ニュース
【一〇三・一〇】農業時間（後篇）
【一〇三・四〇】ニュース
【一〇三・五〇】農業時間（後篇）
【一〇四・〇〇】ニュース
【一〇四・一〇】農業時間（後篇）
【一〇四・四〇】ニュース
【一〇四・五〇】農業時間（後篇）
【一〇五・〇〇】ニュース
【一〇五・一〇】農業時間（後篇）
【一〇五・四〇】ニュース
【一〇五・五〇】農業時間（後篇）
【一〇六・〇〇】ニュース
【一〇六・一〇】農業時間（後篇）
【一〇六・四〇】ニュース
【一〇六・五〇】農業時間（後篇）
【一〇七・〇〇】ニュース
【一〇七・一〇】農業時間（後篇）
【一〇七・四〇】ニュース
【一〇七・五〇】農業時間（後篇）
【一〇八・〇〇】ニュース
【一〇八・一〇】農業時間（後篇）
【一〇八・四〇】ニュース
【一〇八・五〇】農業時間（後篇）
【一〇九・〇〇】ニュース
【一〇九・一〇】農業時間（後篇）
【一〇九・四〇】ニュース
【一〇九・五〇】農業時間（後篇）
【一一〇・〇〇】ニュース
【一一〇・一〇】農業時間（後篇）
【一一〇・四〇】ニュース
【一一〇・五〇】農業時間（後篇）
【一一一・〇〇】ニュース
【一一一・一〇】農業時間（後篇）
【一一一・四〇】ニュース
【一一一・五〇】農業時間（後篇）
【一一二・〇〇】ニュース
【一一二・一〇】農業時間（後篇）
【一一二・四〇】ニュース
【一一二・五〇】農業時間（後篇）
【一一三・〇〇】ニュース
【一一三・一〇】農業時間（後篇）
【一一三・四〇】ニュース
【一一三・五〇】農業時間（後篇）
【一一四・〇〇】ニュース
【一一四・一〇】農業時間（後篇）
【一一四・四〇】ニュース
【一一四・五〇】農業時間（後篇）
【一一五・〇〇】ニュース
【一一五・一〇】農業時間（後篇）
【一一五・四〇】ニュース
【一一五・五〇】農業時間（後篇）
【一一六・〇〇】ニュース
【一一六・一〇】農業時間（後篇）
【一一六・四〇】ニュース
【一一六・五〇】農業時間（後篇）
【一一七・〇〇】ニュース
【一一七・一〇】農業時間（後篇）
【一一七・四〇】ニュース
【一一七・五〇】農業時間（後篇）
【一一八・〇〇】ニュース
【一一八・一〇】農業時間（後篇）
【一一八・四〇】ニュース
【一一八・五〇】農業時間（後篇）
【一一九・〇〇】ニュース
【一一九・一〇】農業時間（後篇）
【一一九・四〇】ニュース
【一一九・五〇】農業時間（後篇）
【一二〇・〇〇】ニュース
【一二〇・一〇】農業時間（後篇）
【一二〇・四〇】ニュース
【一二〇・五〇】農業時間（後篇）
【一二一・〇〇】ニュース
【一二一・一〇】農業時間（後篇）
【一二一・四〇】ニュース
【一二一・五〇】農業時間（後篇）
【一二二・〇〇】ニュース
【一二二・一〇】農業時間（後篇）
【一二二・四〇】ニュース
【一二二・五〇】農業時間（後篇）
【一二三・〇〇】ニュース
【一二三・一〇】農業時間（後篇）
【一二三・四〇】ニュース
【一二三・五〇】農業時間（後篇）
【一二四・〇〇】ニュース
【一二四・一〇】農業時間（後篇）
【一二四・四〇】ニュース
【一二四・五〇】農業時間（後篇）
【一二五・〇〇】ニュース
【一二五・一〇】農業時間（後篇）
【一二五・四〇】ニュース
【一二五・五〇】農業時間（後篇）
【一二六・〇〇】ニュース
【一二六・一〇】農業時間（後篇）
【一二六・四〇】ニュース
【一二六・五〇】農業時間（後篇）
【一二七・〇〇】ニュース
【一二七・一〇】農業時間（後篇）
【一二七・四〇】ニュース
【一二七・五〇】農業時間（後篇）
【一二八・〇〇】ニュース
【一二八・一〇】農業時間（後篇）
【一二八・四〇】ニュース
【一二八・五〇】農業時間（後篇）
【一二九・〇〇】ニュース
【一二九・一〇】農業時間（後篇）
【一二九・四〇】ニュース
【一二九・五〇】農業時間（後篇）
【一三〇・〇〇】ニュース
【一三〇・一〇】農業時間（後篇）
【一三〇・四〇】ニュース
【一三〇・五〇】農業時間（後篇）
【一三一・〇〇】ニュース
【一三一・一〇】農業時間（後篇）
【一三一・四〇】ニュース
【一三一・五〇】農業時間（後篇）
【一三二・〇〇】ニュース
【一三二・一〇】農業時間（後篇）
【一三二・四〇】ニュース
【一三二・五〇】農業時間（後篇）
【一三三・〇〇】ニュース
【一三三・一〇】農業時間（後篇）
【一三三・四〇】ニュース
【一三三・五〇】農業時間（後篇）
【一三四・〇〇】ニュース
【一三四・一〇】農業時間（後篇）
【一三四・四〇】ニュース
【一三四・五〇】農業時間（後篇）
【一三五・〇〇】ニュース
【一三五・一〇】農業時間（後篇）
【一三五・四〇】ニュース
【一三五・五〇】農業時間（後篇）
【一三六・〇〇】ニュース
【一三六・一〇】農業時間（後篇）
【一三六・四〇】ニュース
【一三六・五〇】農業時間（後篇）
【一三七・〇〇】ニュース
【一三七・一〇】農業時間（後篇）
【一三七・四〇】ニュース
【一三七・五〇】農業時間（後篇）
【一三八・〇〇】ニュース
【一三八・一〇】農業時間（後篇）
【一三八・四〇】ニュース
【一三八・五〇】農業時間（後篇）
【一三九・〇〇】ニュース
【一三九・一〇】農業時間（後篇）
【一三九・四〇】ニュース
【一三九・五〇】農業時間（後篇）
【一四〇・〇〇】ニュース
【一四〇・一〇】農業時間（後篇）
【一四〇・四〇】ニュース
【一四〇・五〇】農業時間（後篇）
【一四一・〇〇】ニュース
【一四一・一〇】農業時間（後篇）
【一四一・四〇】ニュース
【一四一・五〇】農業時間（後篇）
【一四二・〇〇】ニュース
【一四二・一〇】農業時間（後篇）
【一四二・四〇】ニュース
【一四二・五〇】農業時間（後篇）
【一四三・〇〇】ニュース
【一四三・一〇】農業時間（後篇）
【一四三・四〇】ニュース
【一四三・五〇】農業時間（後篇）
【一四四・〇〇】ニュース
【一四四・一〇】農業時間（後篇）
【一四四・四〇】ニュース
【一四四・五〇】農業時間（後篇）
【一四五・〇〇】ニュース
【一四五・一〇】農業時間（後篇）
【一四五・四〇】ニュース
【一四五・五〇】農業時間（後篇）
【一四六・〇〇】ニュース
【一四六・一〇】農業時間（後篇）
【一四六・四〇】ニュース
【一四六・五〇】農業時間（後篇）
【一四七・〇〇】ニュース
【一四七・一〇】農業時間（後篇）
【一四七・四〇】ニュース
【一四七・五〇】農業時間（後篇）
【一四八・〇〇】ニュース
【一四八・一〇】農業時間（後篇）
【一四八・四〇】ニュース
【一四八・五〇】農業時間（後篇）
【一四九・〇〇】ニュース
【一四九・一〇】農業時間（後篇）
【一四九・四〇】ニュース
【一四九・五〇】農業時間（後篇）
【一五〇・〇〇】ニュース
【一五〇・一〇】農業時間（後篇）
【一五〇・四〇】ニュース
【一五〇・五〇】農業時間（後篇）
【一五一・〇〇】ニュース
【一五一・一〇】農業時間（後篇）
【一五一・四〇】ニュース
【一五一・五〇】農業時間（後篇）
【一五二・〇〇】ニュース
【一五二・一〇】農業時間（後篇）
【一五二・四〇】ニュース
【一五二・五〇】農業時間（後篇）
【一五三・〇〇】ニュース
【一五三・一〇】農業時間（後篇）
【一五三・四〇】ニュース
【一五三・五〇】農業時間（後篇）
【一五四・〇〇】ニュース
【一五四・一〇】農業時間（後篇）
【一五四・四〇】ニュース
【一五四・五〇】農業時間（後篇）
【一五五・〇〇】ニュース
【一五五・一〇】農業時間（後篇）
【一五五・四〇】ニュース
【一五五・五〇】農業時間（後篇）
【一五六・〇〇】ニュース
【一五六・一〇】農業時間（後篇）
【一五六・四〇】ニュース
【一五六・五〇】農業時間（後篇）
【一五七・〇〇】ニュース
【一五七・一〇】農業時間（後篇）
【一五七・四〇】ニュース
【一五七・五〇】農業時間（後篇）
【一五八・〇〇】ニュース
【一五八・一〇】農業時間（後篇）
【一五八・四〇】ニュース
【一五八・五〇】農業時間（後篇）
【一五九・〇〇】ニュース
【一五九・一〇】農業時間（後篇）
【一五九・四〇】ニュース
【一五九・五〇】農業時間（後篇）
【一六〇・〇〇】ニュース
【一六〇・一〇】農業時間（後篇）
【一六〇・四〇】ニュース
【一六〇・五〇】農業時間（後篇）
【一六一・〇〇】ニュース
【一六一・一〇】農業時間（後篇）
【一六一・四〇】ニュース
【一六一・五〇】農業時間（後篇）
【一六二・〇〇】ニュース
【一六二・一〇】農業時間（後篇）
【一六二・四〇】ニュース
【一六二・五〇】農業時間（後篇）
【一六三・〇〇】ニュース
【一六三・一〇】農業時間（後篇）
【一六三・四〇】ニュース
【一六三・五〇】農業時間（後篇）
【一六四・〇〇】ニュース
【一六四・一〇】農業時間（後篇）
【一六四・四〇】ニュース
【一六四・五〇】農業時間（後篇）
【一六五・〇〇】ニュース
【一六五・一〇】農業時間（後篇）
【一六五・四〇】ニュース
【一六五・五〇】農業時間（後篇）
【一六六・〇〇】ニュース
【一六六・一〇】農業時間（後篇）
【一六六・四〇】ニュース
【一六六・五〇】農業時間（後篇）
【一六七・〇〇】ニュース
【一六七・一〇】農業時間（後篇）
【一六七・四〇】ニュース
【一六七・五〇】農業時間（後篇）
【一六八・〇〇】ニュース
【一六八・一〇】農業時間（後篇）
【一六八・四〇】ニュース
【一六八・五〇】農業時間（後篇）
【一六九・〇〇】ニュース
【一六九・一〇】農業時間（後篇）
【一六九・四〇】ニュース
【一六九・五〇】農業時間（後篇）
【一七〇・〇〇】ニュース
【一七〇・一〇】農業時間（後篇）
【一七〇・四〇】ニュース
【一七〇・五〇】農業時間（後篇）
【一七一・〇〇】ニュース
【一七一・一〇】農業時間（後篇）
【一七一・四〇】ニュース
【一七一・五〇】農業時間（後篇）
【一七二・〇〇】ニュース
【一七二・一〇】農業時間（後篇）
【一七二・四〇】ニュース
【一七二・五〇】農業時間（後篇）
【一七三・〇〇】ニュース
【一七三・一〇】農業時間（後篇）
【一七三・四〇】ニュース
【一七三・五〇】農業時間（後篇）
【一七四・〇〇】ニュース
【一七四・一〇】農業時間（後篇）
【一七四・四〇】ニュース
【一七四・五〇】農業時間（後篇）
【一七五・〇〇】ニュース
【一七五・一〇】農業時間（後篇）
【一七五・四〇】ニュース
【一七五・五〇】農業時間（後篇）
【一七六・〇〇】ニュース
【一七六・一〇】農業時間（後篇）
【一七六・四〇】ニュース
【一七六・五〇】農業時間（後篇）
【一七七・〇〇】ニュース
【一七七・一〇】農業時間（後篇）
【一七七・四〇】ニュース
【一七七・五〇】農業時間（後篇）
【一七八・〇〇】ニュース
【一七八・一〇】農業時間（後篇）
【一七八・四〇】ニュース
【一七八・五〇】農業時間（後篇）
【一七九・〇〇】ニュース
【一七九・一〇】農業時間（後篇）
【一七九・四〇】ニュース
【一七九・五〇】農業時間（後篇）
【一八〇・〇〇】ニュース
【一八〇・一〇】農業時間（後篇）
【一八〇・四〇】ニュース
【一八〇・五〇】農業時間（後篇）
【一八一・〇〇】ニュース
【一八一・一〇】農業時間（後篇）
【一八一・四〇】ニュース
【一八一・五〇】農業時間（後篇）
【一八二・〇〇】ニュース
【一八二・一〇】農業時間（後篇）
【一八二・四〇】ニュース
【一八二・五〇】農業時間（後篇）
【一八三・〇〇】ニュース
【一八三・一〇】農業時間（後篇）
【一八三・四〇】ニュース
【一八三・五〇】農業時間（後篇）
【一八四・〇〇】ニュース
【一八四・一〇】農業時間（後篇）
【一八四・四〇】ニュース
【一八四・五〇】農業時間（後篇）
【一八五・〇〇】ニュース
【一八五・一〇】農業時間（後篇）
【一八五・四〇】ニュース
【一八五・五〇】農業時間（後篇）
【一八六・〇〇】ニュース
【一八六・一〇】農業時間（後篇）
【一八六・四〇】ニュース
【一八六・五〇】農業時間（後篇）
【一八七・〇〇】ニュース
【一八七・一〇】農業時間（後篇）
【一八七・四〇】ニュース
【一八七・五〇】農業時間（後篇）
【一八八・〇〇】ニュース
【一八八・一〇】農業時間（後篇）
【一八八・四〇】ニュース
【一八八・五〇】農業時間（後篇）
【一八九・〇〇】ニュース
【一八九・一〇】農業時間（後篇）
【一八九・四〇】ニュース
【一八九・五〇】農業時間（後篇）
【一九〇・〇〇】ニュース
【一九〇・一〇】農業時間（後篇）
【一九〇・四〇】ニュース
【一九〇・五〇】農業時間（後篇）
【一九一・〇〇】ニュース
【一九一・一〇】農業時間（後篇）
【一九一・四〇】ニュース
【一九一・五〇】農業時間（後篇）
【一九二・〇〇】ニュース
【一九二・一〇】農業時間（後篇）
【一九二・四〇】ニュース
【一九二・五〇】農業時間（後篇）
【一九三・〇〇】ニュース
【一九三・一〇】農業時間（後篇）
【一九三・四〇】ニュース
【一九三・五〇】農業時間（後篇）
【一九四・〇〇】ニュース
【一九四・一〇】農業時間（後篇）
【一九四・四〇】ニュース
【一九四・五〇】農業時間（後篇）
【一九五・〇〇】ニュース
【一九五・一〇】農業時間（後篇）
【一九五・四〇】ニュース
【一九五・五〇】農業時間（後篇）
【一九六・〇〇】ニュース
【一九六・一〇】農業時間（後篇）
【一九六・四〇】ニュース
【一九六・五〇】農業時間（後篇）
【一九七・〇〇】ニュース
【一九七・一〇】農業時間（後篇）
【一九七・四〇】ニュース
【一九七・五〇】農業時間（後篇）
【一九八・〇〇】ニュース
【一九八・一〇】農業時間（後篇）
【一九八・四〇】ニュース
【一九八・五〇】農業時間（後篇）
【一九九・〇〇】ニュース
【一九九・一〇】農業時間（後篇）
【一九九・四〇】ニュース
【一九九・五〇】農業時間（後篇）
【二〇〇・〇〇】ニュース
【二〇〇・一〇】農業時間（後篇）
【二〇〇・四〇】ニュース
【二〇〇・五〇】農業時間（後篇）
【二〇一・〇〇】ニュース
【二〇一・一〇】農業時間（後篇）
【二〇一・四〇】ニュース
【二〇一・五〇】農業時

廳農會の移民村
百七戶流失さる
花蓮港は豫想外の被害

【花蓮港電話】去る九日花蓮港地方を襲つた颱風の被害は豫想外に甚だしく、昭和十四年度から經營中の吉野村十四年度から經營中の吉野村の中堅二千米高木經營地が一切の建物、農作物、家畜、農具等全部流失し、内務局移民課の指導の下に入植した内地人移民百七十戶の内百戶は全く生活の資料を失ひ、殘る七十戶も多少の被害を受けた模樣で、花蓮港廳では十一日午前八時から廳舍内に緊急協議會を開き、救護對策を講じた

△被害地　吉野村吉野、太平、林田、大和、豐田、豐里、豐坪、豐南、豐北、豐田、豐裡、豐川、豐山、豐野、豐原、豐濱、豐岡、豐功、豐永、豐住、豐年、豐榮、豐田、豐裡、豐川、豐山、豐野、豐原、豐濱、豐岡、豐功、豐永、豐住、豐年、豐榮

△被害戶數　一部落全滅、殘り七十戶中三十戶は家屋全部流失、殘り四十戶は家屋の一部破壞

△被害人員　死者二名、行方不明者二名、重傷者一名、輕傷者三名

△被害家畜　豚一千頭、鷄一千羽

△被害農作物　水稻、甘藷、陸稻、玉蜀黍、落花生、蔬菜、香蕉、パイナップル、パパイヤ、マンゴー、パンノキ、ココナツ、ゴム、ビンロウ、ニツケイ、ニツケイ油、ニツケイ皮、ニツケイ葉、ニツケイ根、ニツケイ實、ニツケイ油、ニツケイ皮、ニツケイ葉、ニツケイ根、ニツケイ實

△被害家屋　吉野村吉野、太平、林田、大和、豐田、豐裡、豐川、豐山、豐野、豐原、豐濱、豐岡、豐功、豐永、豐住、豐年、豐榮、豐田、豐裡、豐川、豐山、豐野、豐原、豐濱、豐岡、豐功、豐永、豐住、豐年、豐榮

△被害金額　一千萬圓以上の見込

△救護對策　一、罹災者に對し一人一日金二十錢、米一升を給與すること　一、罹災者の收容所を吉野村吉野、太平、林田、大和、豐田、豐裡、豐川、豐山、豐野、豐原、豐濱、豐岡、豐功、豐永、豐住、豐年、豐榮、豐田、豐裡、豐川、豐山、豐野、豐原、豐濱、豐岡、豐功、豐永、豐住、豐年、豐榮の各小學校に設置

胃腸病の中で最も多い

胃酸過多症とはどんな症状か？

油斷のならぬ胸やけの原因と手當。これに重曹の濫用は惡い

胃の病氣のうちで最も多いのは胃酸過多症であります。秋口から食欲のすゝむままに食べすぎると胃酸を過山食べるとか、又は不斷飢餓の時に食物を攝るとかの爲に起るので、中年の人に特に多い病氣であります。

酸つぱい液が胃から口に出て來てゐやけ、食後二三時間につから胸のところが熱みますが

食事すると痛みがとまり

空腹になると痛み出す——といつた風の症狀が現れるのが、この胃病の特徴であります。この胃病の代表的な症狀である胸やけがどうして起るかと申しますと、胃で食物を攝るとそれを消化するために盛んに醗酵のある胃酸をの分泌するのですが、胃液の分泌機能に異狀が起つて、胃液中の酸量の分量が多くなると、その酸度のために胃壁が刺戟されて、胸やけを感ずる樣になります

では、この胸やけを放つて置いたらどんな危險があるかと申しますと、胃液の酸度が多いために次第に胃壁が自分の酸のために溶されてただれ、遂には出血する、もつと胃潰瘍を起し

胃潰瘍を起したり後には胃癌

に移行する樣なことも稀ではありません。——ですからこの胸やけの症狀が現れたら、これを輕く應じておくことは、自然、胃腸病や胃癌の誘發にも大いに從つて厭でありません。

胸やけがすると直ぐに胃酸を買つて來て服んだり、また胃酸がいつて胸やけがして困る何

お良い藥を組合せてやつていといふ、醫師でも胸やけなら胃酸過多症でせう。酸を中和するにはアルカリ劑がよいといふのでアルカリ劑なる重曹酸ソーダといふものを盛つたり致します。

——なるほど胃腸は胃酸を中和する作用がありますのでこれを服めば一時は胸やけが止りませう。

重曹は分解すると炭酸ガスを發生

します。そして、この炭酸ガスは更に胃腸を刺戟して胃酸の分泌を促しますので、之を用ひると後には益々胃酸を多くすることになつて却つて有害なのであります。

かうした重曹の樣な一つの症狀だけを一時とめる化學藥と共に胃腸を異にし、胃腸の細胞に働きかけて異常に亢進してゐる胃の組織細胞を正しい狀態に引戻す作用ある複合ヘーフェ劑「錠わかもと」といふ藥があります。

——この藥の特色は、いまいふ通り、惡くてゐる胃の組織細胞に活力を與へて、藥劑を來してゐる

胃の組織細胞を正常に引戻す點

にありますので、之の胃腸病に及ぼす效果は非常に顯いのであります。——胃へばかり胃酸多症の人が之を服めば胃液の分泌機能が調整されて、多すぎた酸が自然に正常に復し、胸やけも止ります。また胃酸過多症なく胃液の酸度になつてゐる人であつても之を服めば胃腸面の細胞がたんだん新生されて胃の働きが增進することになります。

而も一面には、消化を促進する作用もありますし、特に煙の化學藥と違つて副作用がなく、長く服用しても胃腸病者から非常に喜ばれてゐます。

胃アトニー（胃弱）の人は食餌療法を第一に

胃アトニーとは、胃の壁が弛み、壓力性が減じて、食べた物を腸の方へ送り出す力が弱くる病氣であります。

この病氣に就て胃性の缺乏をとり、食物があつてもいざ食慾につくと少食で滿腹したほど食べられない、從にいふもどれがこの病氣の特徴であります。胃の上を指つてゐる音がします。重くなると食慾が減退して、一度食べた物が再び出て來たりします。また多くは酸酒の傾向を伴ひます。

胃アトニーの場合は食餌に充分注意して、魚類は脂肪分の少いものを選び脂肪の多い肉、醫師の診察では腸繰

便通をつけるといふ一風の醫療法の根據を出ないものがかつたのであります。

ところが、このごろ胃腸病を症狀の組み合せによつて胃性の缺乏病であるとして「錠わかもと」は胃腸の醫療に應じた細胞

活力

を補給してその機能を高らしめ、よつて以て諸種の醫療を起すに由たからしめようといふ新理

食慾

が進まず、榮養が出て、一度食べた物が再び出て來たりします。また多くは酸酒の傾向を伴ひます。

胃アトニーの場合は食餌に充分注意して、魚類は脂肪分の少いものを選び脂肪の多い肉、醫師の診察では腸繰

元祖傳染病豫防血清
ンゲロテヘ
ナ用作潮故ルナ製菌原房非
見殺的界世ルナ全安害無ク
錠世用病赤痢疫錠併用スフチ
十圓公差京東社會式株藥製仁同
京北・海上・津天・天華・酷化德濟天亞北阪大

精肝末

胃腸 強化促進　結核 治療豫防　貧血

錠劑

肝油製劑 易服い

肝臟配合 千倍

發明特許

價格 三〇錠 一・〇〇　一〇〇錠 六・〇〇　三〇〇錠 三・〇〇

御試用見本及び「新榮養讀本」 無代差上

東京市東區道修町 大阪府西小門町 株式會社 藤澤友吉商店

NK-131

ムーレクトーレ

！をムーレク養榮全完のこ★らなみ望おを肌素たき活

千萬人協力大運動

…の前るね 店齒ライオン

ムシ齒撲滅、健康强化は興亞日本の重要國策！

ライオン齒磨で齒を磨き、健康報國の實を擧げませう。

ライオン齒磨は

◇粉末が微細均等であつて、齒の琺瑯質を傷けない。
◇口中酸を中和して、齒牙の脫灰作用を防ぐ。
◇齒槽膿漏の原因となる齒垢、齒石の沈着を防ぐ。
◇香味が萬人の好に適し、使用感が極めて爽快である。
◇容量が豐富で價格低廉である。

衞生、趣味、經濟、三拍子揃つた理想的齒磨であります。

ライオン齒磨本舖 株式會社 小林商店

御愛用者の御協力をふ乞

聖位向上の國策に順應する爲に我社では目下「寢る前の齒磨、千萬人協力大運動」を擧行中でございます。

ライオン齒磨御愛用の皆樣には時局柄此意義ある健康運動に何卒御協力の程 切望致します。「御協力カード」は御最寄の販賣店に備付けてございますから、ライオン齒磨御買上の上、御記名願へれば幸甚でございます。

バイアス灣奇襲一周年

敵前に無血上陸の日

戰史に輝く意義深き日

將兵の苦心に對して

深い感謝を捧げる

安藤南支派遣軍司令官談

臺灣軍當局談　歷史に輝くバイアス灣敵前無血上陸以來早くも一年を經過した此の上陸に始まる廣東攻略作戰の意義は開始の如く偉大なるものであつて我が國上陸兵團は勿論日に增して重大の效果を發揮したがこれによつて敵の最大の補給源泉は完全に斷ち切られた外、武漢防衛の樞要に大なる打擊を與へ其の抗戰力を著しく減殺するに至つたのである、從つて我が軍力と協力と犧牲とを以つて上陸作戰に從事した將兵は勿論銃後國民一般も擧げて此の日を記念し、更に一段の奮起を誓ふべきである

【廣東十一日發同盟】安藤陸軍盛裝司令官は世界戰史に不朽の第一頁を飾つた十月十日を迎へるに當り左の感激溢るゝ談話を發表した

今日は皇軍の廣東攻略作戰に於ける最も意義深き記念日である、その一周年に當つて我が國民を中外に感謝しなければならぬ、從來戰史の上に於ける上陸作戰は何れも敵前上陸であつて、上陸兵團は常に敵の猛烈なる抵抗を排除しつゝ上陸を敢行したのであるが、今回の上陸作戰は敵前上陸であるにも拘らず敵の抵抗は殆んど皆無であつて、我が軍は全く無血上陸を敢行したのである、これは全く我が軍の周到なる作戰計畫と、上陸兵團將兵の勇猛果敢なる敵前上陸精神とに依るものであつて、我が軍の精鋭なる實力を如實に發揮したものである、

然しながら我が軍の眞の苦心は上陸後に於ける敵の退却作戰に對する追擊作戰であつて、敵は我が軍の上陸を見るや、その得意とする機動力を最大限に發揮して退却を開始したのであるが、我が軍は上陸後直ちに之が追擊作戰を開始し、上陸後僅か二週間にして廣東、三水、佛山を結ぶ三角地帶を完全に我が手中に收めたのである、

此の間將兵の受けた苦心と犧牲とは實に大なるものがあつたのであるが、將兵一同は擧國一致の後援と感謝とを信じ、克く之に堪へ忍んで此の大作戰を完遂したのである、

我が將兵の此の苦心と犧牲とに對しては、我が國民は勿論のこと、東亞の安定を念願する全世界の人々も感謝を惜しまないであらう、

從來戰史の上に於ける上陸作戰は、何れも敵の抵抗を排除しつゝ上陸を敢行したのであるが、今回の上陸作戰は敵前上陸であるにも拘らず敵の抵抗は殆んど皆無であつて、我が軍は全く無血上陸を敢行したのである、これは全く我が軍の周到なる作戰計畫と、上陸兵團將兵の勇猛果敢なる敵前上陸精神とに依るものであつて、我が軍の精鋭なる實力を如實に發揮したものである、

然しながら我が軍の眞の苦心は上陸後に於ける敵の退却作戰に對する追擊作戰であつて、敵は我が軍の上陸を見るや、その得意とする機動力を最大限に發揮して退却を開始したのであるが、我が軍は上陸後直ちに之が追擊作戰を開始し、上陸後僅か二週間にして廣東、三水、佛山を結ぶ三角地帶を完全に我が手中に收めたのである、

此の間將兵の受けた苦心と犧牲とは實に大なるものがあつたのであるが、將兵一同は擧國一致の後援と感謝とを信じ、克く之に堪へ忍んで此の大作戰を完遂したのである、

我が將兵の此の苦心と犧牲とに對しては、我が國民は勿論のこと、東亞の安定を念願する全世界の人々も感謝を惜しまないであらう、

【廣東十一日發同盟】吉田南支派遣軍司令官は十一日未明深刻且つ感激に滿ちた左の談話を發表した

今日は皇軍の廣東攻略作戰に於ける最も意義深き記念日である、その一周年に當つて我が國民を中外に感謝しなければならぬ、從來戰史の上に於ける上陸作戰は何れも敵前上陸であつて、上陸兵團は常に敵の猛烈なる抵抗を排除しつゝ上陸を敢行したのであるが、今回の上陸作戰は敵前上陸であるにも拘らず敵の抵抗は殆んど皆無であつて、我が軍は全く無血上陸を敢行したのである、これは全く我が軍の周到なる作戰計畫と、上陸兵團將兵の勇猛果敢なる敵前上陸精神とに依るものであつて、我が軍の精鋭なる實力を如實に發揮したものである、

然しながら我が軍の眞の苦心は上陸後に於ける敵の退却作戰に對する追擊作戰であつて、敵は我が軍の上陸を見るや、その得意とする機動力を最大限に發揮して退却を開始したのであるが、我が軍は上陸後直ちに之が追擊作戰を開始し、上陸後僅か二週間にして廣東、三水、佛山を結ぶ三角地帶を完全に我が手中に收めたのである、

此の間將兵の受けた苦心と犧牲とは實に大なるものがあつたのであるが、將兵一同は擧國一致の後援と感謝とを信じ、克く之に堪へ忍んで此の大作戰を完遂したのである、

我が將兵の此の苦心と犧牲とに對しては、我が國民は勿論のこと、東亞の安定を念願する全世界の人々も感謝を惜しまないであらう、

破竹の進撃を續け

【廣東十一日發同盟】安藤陸軍盛裝司令官は廣東攻略作戰に於ける最も意義深き記念日である十月十日を迎へるに當り左の感激溢るゝ談話を發表した

今日は皇軍の廣東攻略作戰に於ける最も意義深き記念日である、その一周年に當つて我が國民を中外に感謝しなければならぬ、從來戰史の上に於ける上陸作戰は何れも敵前上陸であつて、上陸兵團は常に敵の猛烈なる抵抗を排除しつゝ上陸を敢行したのであるが、今回の上陸作戰は敵前上陸であるにも拘らず敵の抵抗は殆んど皆無であつて、我が軍は全く無血上陸を敢行したのである、これは全く我が軍の周到なる作戰計畫と、上陸兵團將兵の勇猛果敢なる敵前上陸精神とに依るものであつて、我が軍の精鋭なる實力を如實に發揮したものである、

然しながら我が軍の眞の苦心は上陸後に於ける敵の退却作戰に對する追擊作戰であつて、敵は我が軍の上陸を見るや、その得意とする機動力を最大限に發揮して退却を開始したのであるが、我が軍は上陸後直ちに之が追擊作戰を開始し、上陸後僅か二週間にして廣東、三水、佛山を結ぶ三角地帶を完全に我が手中に收めたのである、

此の間將兵の受けた苦心と犧牲とは實に大なるものがあつたのであるが、將兵一同は擧國一致の後援と感謝とを信じ、克く之に堪へ忍んで此の大作戰を完遂したのである、

我が將兵の此の苦心と犧牲とに對しては、我が國民は勿論のこと、東亞の安定を念願する全世界の人々も感謝を惜しまないであらう、

尊き犧牲を忘れてはならぬ

吉田軍報道部長談

深き感激に滿ちたものがあらうか、而して廣東攻略は實に歷史を飾る攻略戰として歷史に輝く意義を有するものである、

從來戰史の上に於ける上陸作戰は、何れも敵の抵抗を排除しつゝ上陸を敢行したのであるが、今回の上陸作戰は敵前上陸であるにも拘らず敵の抵抗は殆んど皆無であつて、我が軍は全く無血上陸を敢行したのである、これは全く我が軍の周到なる作戰計畫と、上陸兵團將兵の勇猛果敢なる敵前上陸精神とに依るものであつて、我が軍の精鋭なる實力を如實に發揮したものである、

然しながら我が軍の眞の苦心は上陸後に於ける敵の退却作戰に對する追擊作戰であつて、敵は我が軍の上陸を見るや、その得意とする機動力を最大限に發揮して退却を開始したのであるが、我が軍は上陸後直ちに之が追擊作戰を開始し、上陸後僅か二週間にして廣東、三水、佛山を結ぶ三角地帶を完全に我が手中に收めたのである、

此の間將兵の受けた苦心と犧牲とは實に大なるものがあつたのであるが、將兵一同は擧國一致の後援と感謝とを信じ、克く之に堪へ忍んで此の大作戰を完遂したのである、

我が將兵の此の苦心と犧牲とに對しては、我が國民は勿論のこと、東亞の安定を念願する全世界の人々も感謝を惜しまないであらう、

基隆で軍人慰安映畫會

きのふ晝夜二回に亙り

【基隆特電十日發】基隆市主催の市內婦人團體聯合會の慰安映畫會は十日午後一時七時の二回に亙り基隆劇場に於て開催、先づ樋山市尹の挨拶あつて後ニュース映畫、銃後方面兵士の慰問演藝團第一、二部、傷痍軍人慰安會の映畫會は十一

晴れの神宮大會へ 代表百十二選手

各種目メンバー發表さる

非常時下に鄭重第十回明治神宮國民體育大會へわが台湾代表として派遣の出場選手は各々決定發表されたが體育本部では各種目の代表合計百十二選手を左の通り發表した

【陸上競技】
百米（一）（二）
【水泳競技】
（一）
【蹴球】
【籠球】
【軟式庭球】
【野球】
【ホツケー】
【籠球】
【排球】
【ラグビー】
【剣道】
【柔道】
【相撲】
【ボート】
【ヨット】
【ウエイトリフチング】
【ボクシング】
【レスリング】
【アイスホツケー】
【スケート】
【スキー】
【馬術】
【射撃】
【ゴルフ】
【アーチエリー】
【カヌー】
【自転車競技】
【飛行】
【滑空】
【銃剣術】
【薙刀】
【弓道】
【水上競技】
【ホツケー】
【籠球】
【排球】
【ラグビー】
【剣道】
【柔道】
【相撲】
【ボート】
【ヨット】
【ウエイトリフチング】
【ボクシング】
【レスリング】
【アイスホツケー】
【スケート】
【スキー】
【馬術】
【射撃】
【ゴルフ】
【アーチエリー】
【カヌー】
【自転車競技】
【飛行】
【滑空】
【銃剣術】
【薙刀】
【弓道】
【水上競技】

新興醫學部に凱歌

對高校ラグビー戰

醫學部對高校の三回戰は八日午後四時半より高岡グランドに於て前から醫學部の優勢なる風間下に續行、本戰では始終優勢なる風間下に續行、本戰では始終優勢なる風間下に續行、本戰では始終